

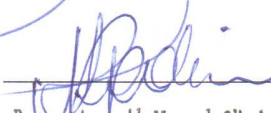

RECEITA POR FONTES		
11	IMPOSTOS, TAXAS E CONTRIBUIÇÕES DE MELHORIA	829.000,00
12	RECEITA DE CONTRIBUIÇÕES	700.000,00
13	RECEITA PATRIMONIAL	343.000,00
16	RECEITAS DE SERVIÇOS	177.000,00
17	TRANSFERÊNCIAS CORRENTES	29.711.000,00
19	OUTRAS RECEITAS CORRENTES	82.000,00
21	OPERAÇÕES DE CRÉDITO	20.000,00
22	ALIENAÇÃO DE BENS	75.000,00
24	TRANSFERÊNCIAS DE CAPITAL	3.970.000,00
72	RECEITAS DE CONTRIBUIÇÕES INTRA-ORÇAMENTÁRIAS	885.000,00
95	DEDUÇÕES FUNDEB	-3.292.000,00
TOTAL:		33.500.000,00

DESPESA POR FUNÇÕES		
01	LEGISLATIVA	1.202.000,00
02	JUDICIÁRIA	165.000,00
04	ADMINISTRAÇÃO	3.952.000,00
05	DEFESA NACIONAL	113.000,00
06	SEGURANÇA PÚBLICA	43.000,00
08	ASSISTÊNCIA SOCIAL	1.209.000,00
09	PREVIDÊNCIA SOCIAL	1.503.000,00
10	SAÚDE	8.000.000,00
12	EDUCAÇÃO	9.332.000,00
13	CULTURA	1.046.000,00
15	URBANISMO	2.459.000,00
16	HABITAÇÃO	178.000,00
17	SANEAMENTO	294.000,00
18	GESTÃO AMBIENTAL	102.000,00
20	AGRICULTURA	586.000,00
24	COMUNICAÇÕES	55.000,00
26	TRANSPORTES	815.000,00
27	DESPORTO E LAZER	300.000,00
28	ENCARGOS ESPECIAIS	1.766.000,00
99	RESERVA DE CONTINGÊNCIA	380.000,00
TOTAL:		33.500.000,00



José Nunes de Oliveira
Prefeito Municipal

Rosyane Aparecida Nunes de Oliveira
Secretária Municipal de
Administração e Finanças

Eric Felipe Santana Duarte
Assessor Municipal de
Planejamento e Controle Interno

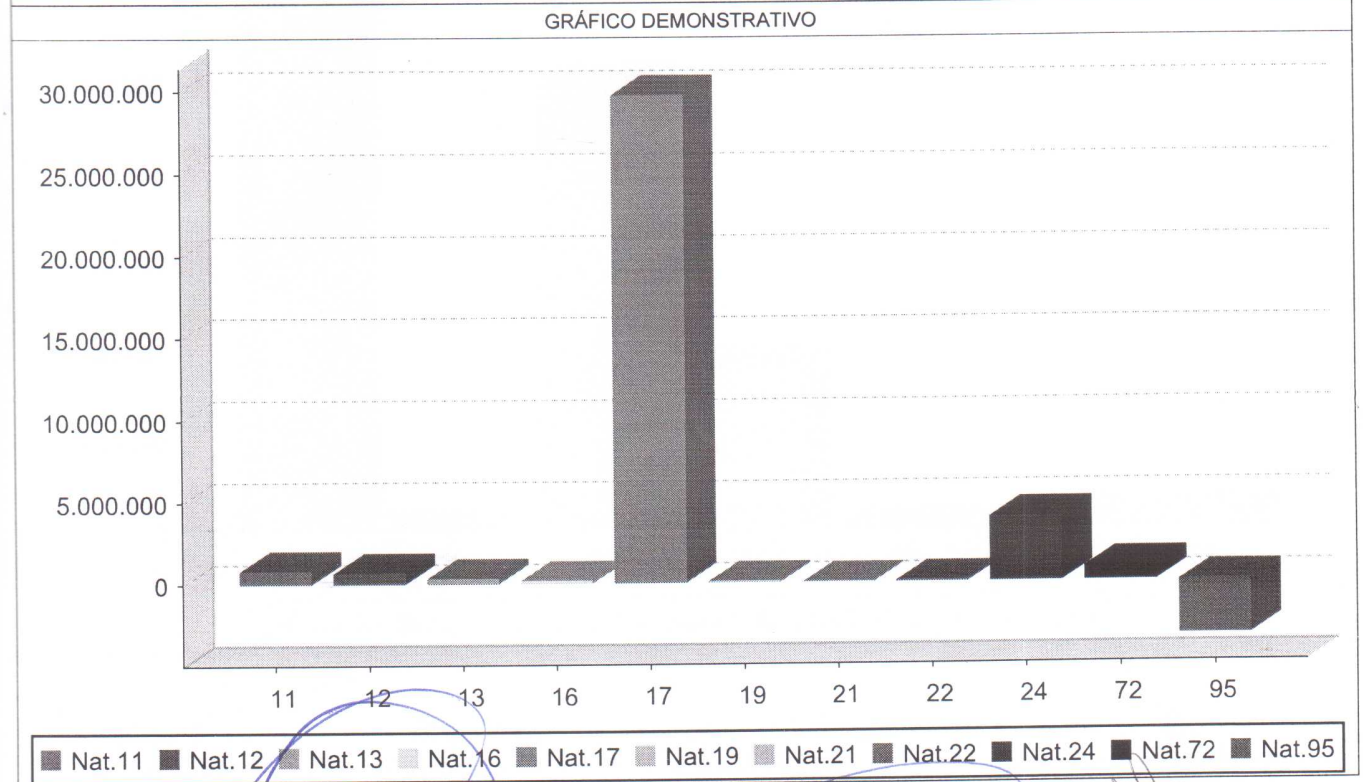

RECEITA PREVISTA	
11 IMPOSTOS, TAXAS E CONTRIBUIÇÕES DE MELHORIA	829.000,00
12 RECEITA DE CONTRIBUIÇÕES	700.000,00
13 RECEITA PATRIMONIAL	343.000,00
16 RECEITAS DE SERVIÇOS	177.000,00
17 TRANSFERÊNCIAS CORRENTES	29.711.000,00
19 OUTRAS RECEITAS CORRENTES	82.000,00
21 OPERAÇÕES DE CRÉDITO	20.000,00
22 ALIENAÇÃO DE BENS	75.000,00
24 TRANSFERÊNCIAS DE CAPITAL	3.970.000,00
72 RECEITAS DE CONTRIBUIÇÕES INTRA-ORÇAMENTÁRIAS	885.000,00
95 DEDUÇÕES FUNDEB	-3.292.000,00
TOTAL	33.500.000,00



José Nunes de Oliveira
José Nunes de Oliveira
Prefeito Municipal

Rosyane Aparecida Nunes de Oliveira
Rosyane Aparecida Nunes de Oliveira
Secretária Municipal de
Administração e Finanças

Eric Felipe Santana Duarte
Eric Felipe Santana Duarte
Assessor Municipal de
Planejamento e Controle Interno



DESPESA PREVISTA

31 PESSOAL E ENCARGOS SOCIAIS	15.785.000,00
32 JUROS E ENCARGOS DA DÍVIDA	10.000,00
33 OUTRAS DESPESAS CORRENTES	12.454.000,00
44 INVESTIMENTOS	4.500.000,00
45 INVERSÕES FINANCEIRAS	1.000,00
46 AMORTIZAÇÃO DA DÍVIDA	370.000,00
99 RESERVA CONTINGÊNCIA/RES. RPPS	380.000,00
TOTAL	33.500.000,00

GRÁFICO DEMONSTRATIVO

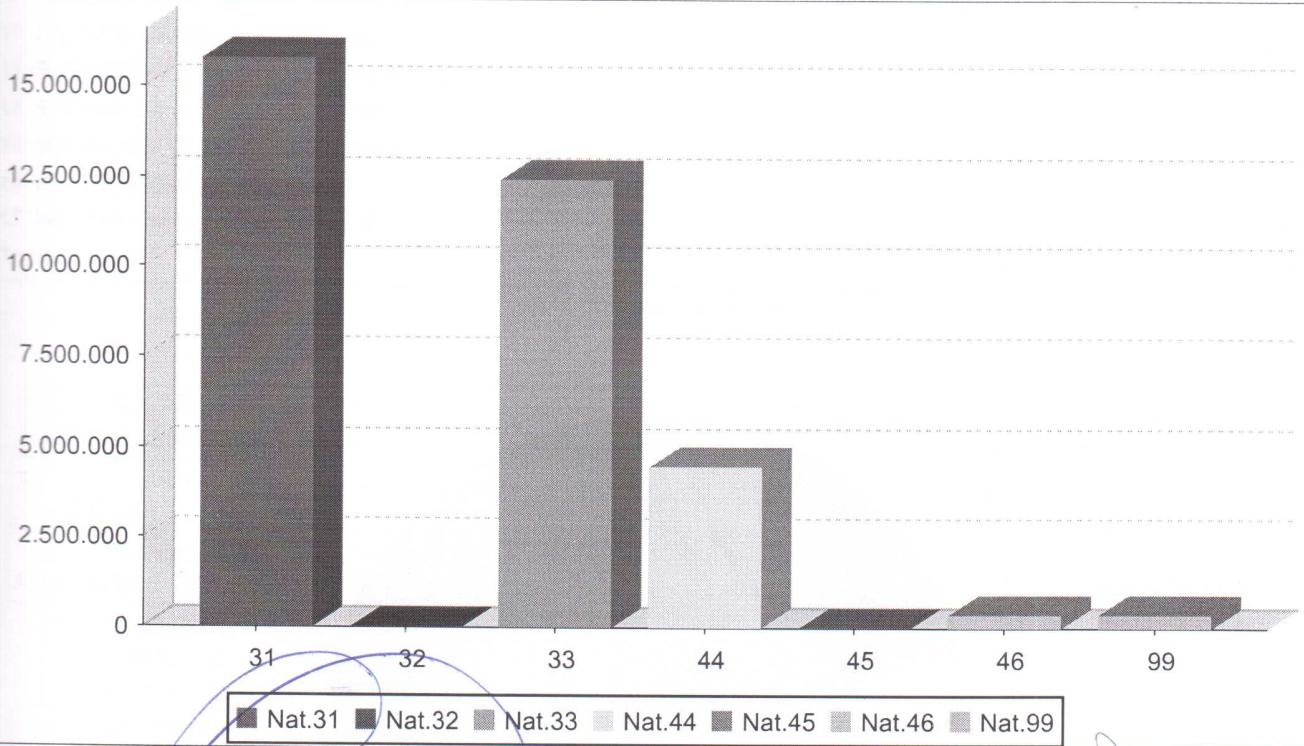

José Nunes de Oliveira
José Nunes de Oliveira
Prefeito Municipal

Rosyane Aparecida Nunes de Oliveira
Rosyane Aparecida Nunes de Oliveira
Secretária Municipal de
Administração e Finanças

Felipe Santana Duarte
Felipe Santana Duarte
Téc. Supl. Municipal de
Tecnologia e Informática Interna



Despesa Prevista

Órgão	Valor (R\$)	Porcentagem (%)
1 PODER LEGISLATIVO	1.202.000,00	3,59 %
2 ASSES. ESPEC. COORD. GERAL POLIT. P	789.000,00	2,36 %
3 ASSESSORIA JURÍDICA	165.000,00	0,49 %
4 ASSES. PLANEJ. E CONTROLE INTERNO	108.000,00	0,32 %
5 SEC. MUN. ADMINISTRAÇÃO E FINANÇAS	4.541.000,00	13,56 %
6 SECRETARIA MUN. DE EDUCAÇÃO	9.332.000,00	27,86 %
7 SEC ESPORTE E JUVENTUDE	266.000,00	0,79 %
8 SECRETARIA MUNICIPAL DE SAÚDE	8.294.000,00	24,76 %
9 SEC. MUN. DE DESENVOLVIMENTO SOCIAL	1.387.000,00	4,14 %
10 SEC. MUN. DESENVOLVIMENTO URBANO	3.313.000,00	9,89 %
11 SEC. DESENV. ECONOMICO/SUSTENTÁVEL	586.000,00	1,75 %
12 SEC MUN. DE ASSUNTOS INDIGENAS	701.000,00	2,09 %
13 SEC. DE MEIO AMBIENTE E TURISMO	256.000,00	0,76 %
14 SEC. MUNICIPAL DE CULTURA	1.020.000,00	3,04 %
15 INST PREV SAO JOAO DAS MISSOES	1.540.000,00	4,60 %
Total:	33.500.000,00	100,00 %

GRÁFICO DEMONSTRATIVO

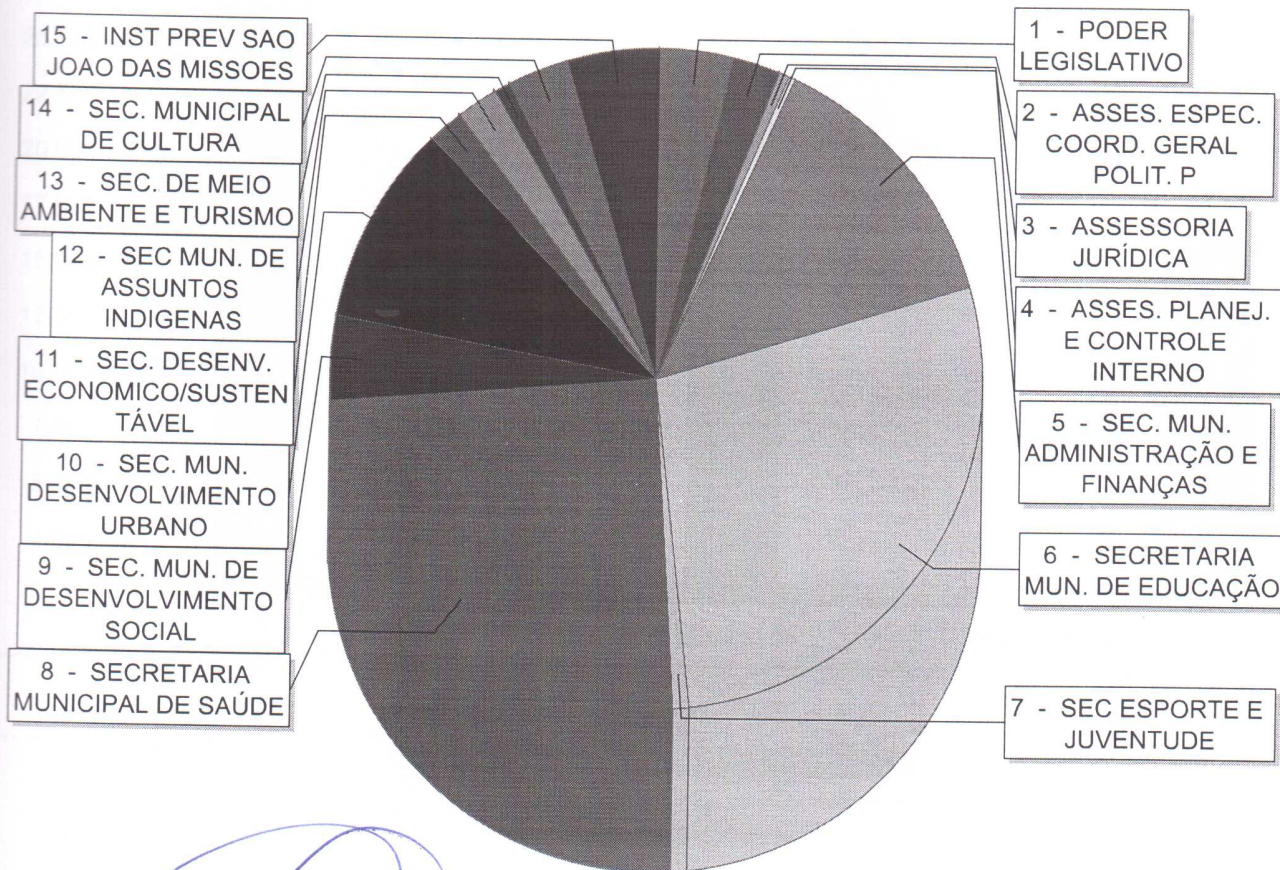

José Nunes de Oliveira
Prefeito Municipal

Rogério Aparecido Nunes de Oliveira
Secretária Municipal de
Administração e Finanças

Eric Felipe Santana Duarte
Assessor Municipal de
Planejamento e Controle Interno



PREFEITURA MUNICIPAL DE SAO JOAO DAS MISSOES
DEMONSTRATIVO DA PREVISÃO DOS GASTOS COM PESSOAL

DESPESA PREVISTA

Rateio Particip. em Consórcio Pub.	1.000,00
Aposentadorias, Res. Rem. e Reformas	155.000,00
Pensões do RPPS e do Militar	73.000,00
Contratação Por Tempo Determinado	2.125.000,00
Outros Benefícios Previdenciários	433.000,00
Venc. e Vant. Fixas Pes. Civil	9.616.000,00
Obrigações Patronais	2.550.000,00
Sentenças Judiciais	2.000,00
Despesas de Exercícios Anteriores	3.000,00
Obrigações Patronais	827.000,00
Total das Despesas Previstas	15.785.000,00

RECEITA PREVISTA

Total das Receitas Previstas	28.020.000,00
------------------------------	---------------

DEMONSTRAÇÃO DOS GASTOS

APLICAÇÃO MÁXIMA 60%	16.812.000,00
Previsão de Gastos Com Pessoal 56,33 %	15.785.000,00

GRÁFICO DEMONSTRATIVO

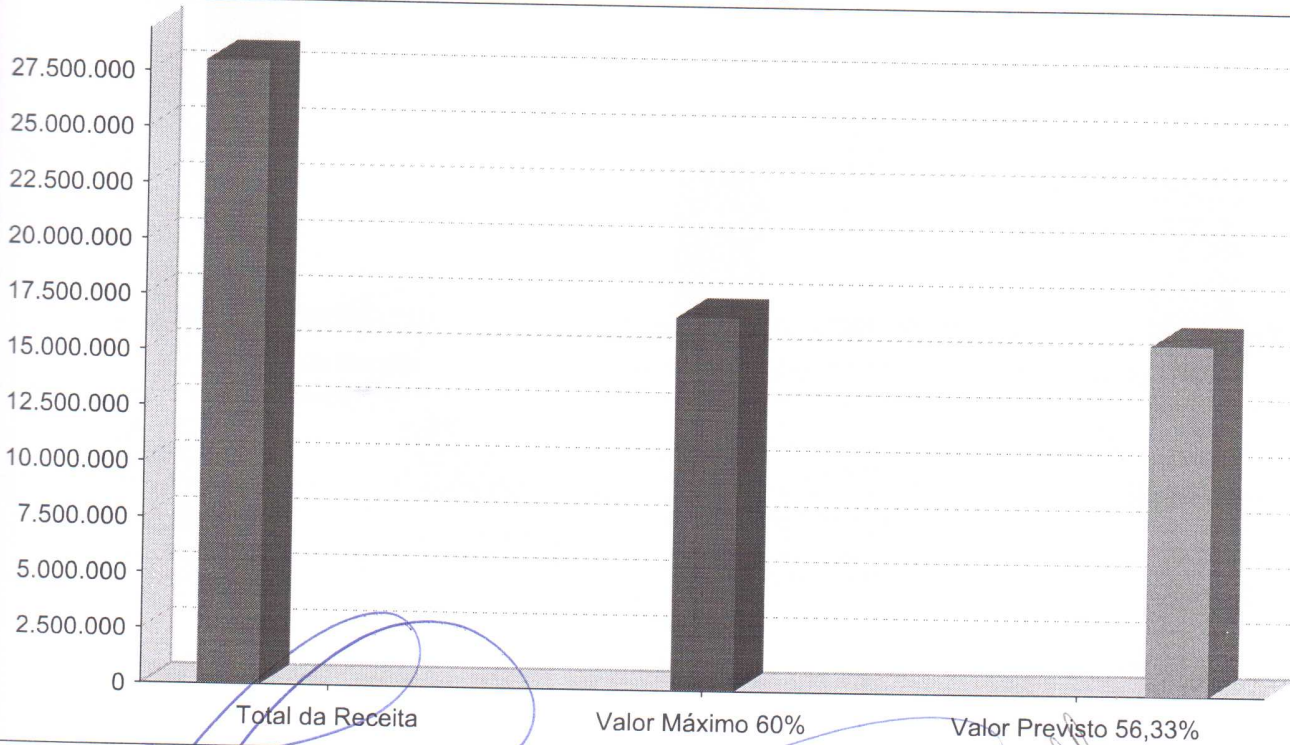

Jose Nunes de Oliveira
José Nunes de Oliveira
prefeito Municipal

Rosyana de Souza Nunes de Oliveira
Rosyana de Souza Nunes de Oliveira
Secretária Municipal de
Administração e Finanças

Eric Felipe Santana Duarte
Eric Felipe Santana Duarte
Assessor Municipal de
Administração e Finanças Internas



RECEITA PREVISTA

TRANSFERÊNCIAS CORRENTES	17.339.000,00
IMPOSTOS, TAXAS E CONTRIBUIÇÕES DE MELHORIA	783.000,00

DEMONSTRAÇÃO DA PREVISÃO DE GASTOS NO ENSINO

Total da Receita de Impostos e Transferências Previstas	18.122.000,00
Valor Legal Mínimo Para Aplicação no Ensino 25,00%	4.530.500,00
Aplicação Prevista na Manutenção do Ensino: 25,37 %	4.597.000,00

GRÁFICO DEMONSTRATIVO

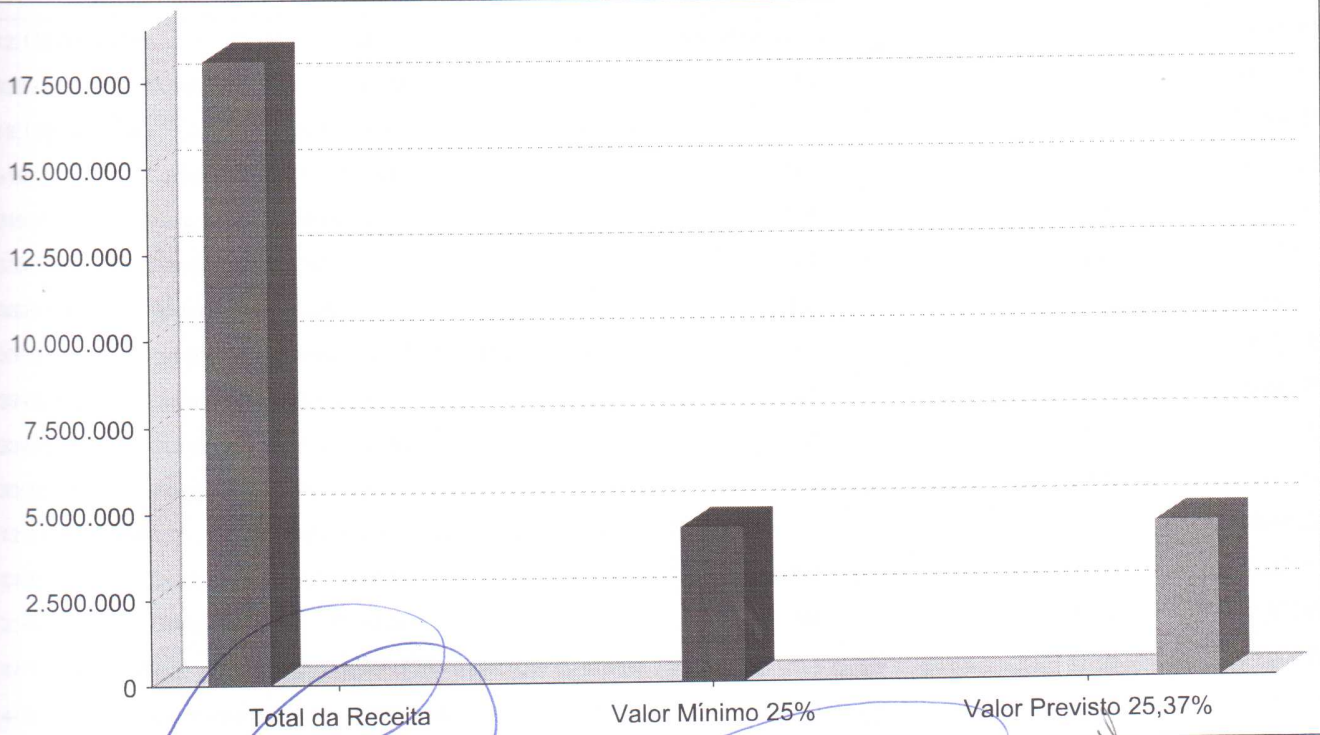

José Nunes de Oliveira
José Nunes de Oliveira
Prefeito Municipal

Rosyane Aparecida Nunes de Oliveira
Rosyane Aparecida Nunes de Oliveira
Secretária Municipal de
Administração e Finanças

Eric Felipe Santana Duarte
Eric Felipe Santana Duarte
Assessor Municipal de
Planejamento e Controle Interno