



Prefeitura Municipal de São João das
Missões – MG



CNPJ: 01.612.486/001-81

PROJETO DE LEI Nº 505/2017, de 22 de maio de 2017.

Câmara Municipal de São
João das Missões

Protocolado na Secretaria

Em 22/05/2017

Silene da S. Soares

Assinatura

“Aprova o empreendimento imobiliário denominado Loteamento “Residencial Parque São João”, com área total de 185.249,4594 m² e dá outras providências”.

O povo do Município de São João das Missões (MG), por seus representantes na **CÂMARA MUNICIPAL** decretou, e eu, em seu nome, com fulcro nas disposições do inciso XXIII, art. 9º, da lei Orgânica Municipal, sanciono a seguinte lei:

Art. 1º - Fica aprovado o empreendimento imobiliário denominado Loteamento “Residencial Parque São João”, com área total de 185.249,4594 m² (cento e oitenta e cinco mil, duzentos e quarenta e nove vírgula quatro mil quinhentos e noventa e quatro metros quadrados), de uso residencial e comercial, de propriedade de Gerson Soares de Sá, consistente em parte do terreno urbano de matrícula R-2-16682 de 21/11/2013, do livro 2-RG do Cartório de Registro de Imóveis da Comarca de Manga/MG, possuindo as seguintes características (conforme memorial descritivo anexo e projeto de parcelamento, os quais passam a ser parte integrante desta Lei):

- I – Número de lotes: 346 unidades;
- II – Número de quadras: 24 unidades;
- III – Área total dos lotes: 119.958,2955 (correspondente ao percentual de 64,76% da área total do imóvel);
- IV – Área de Ruas, Avenidas e Calçadas: 51.668,4097 (correspondente ao percentual de 27,89% da área total do imóvel);
- V – Área de Preservação: 8.504,1133 (correspondente ao percentual de 4,59% da área total do imóvel);
- VI – Área Institucional: 5.118,6409 (correspondente ao percentual de 2,76% da área total do imóvel);

Art. 2º - As obras de execução de infraestrutura básica (pavimentação, rede de eletrificação com equipamentos de iluminação, rede de abastecimento de água potável, serviços de limpeza da área, serviços de terraplanagem e abertura de ruas, demarcação de quadras e lotes e implantação dos equipamentos urbanos) serão de responsabilidade do loteador e deverão estar concluídas no prazo máximo de 48 (quarenta e oito) meses, contados da entrada em vigor desta lei, conforme cronograma de execução das obras e projetos constante em anexo como parte integrante desta Lei.

Nunes de Oliveira
Prefeito Municipal

Pç. Vicente Paula, 300 – São Vicente - CEP: 39.475-000
Fone/Fax: (38) 3613.8109 – 3613.8146
e-mail: Prefeitura@saojoaodasmissoes.mg.gov.br

Carlito Figueira de Souza
Secretário Geral



Prefeitura Municipal de São João das Missões – MG



CNPJ: 01.612.486/001-81

Parágrafo único - O loteador garantirá a execução das obras de infraestrutura básica mediante o caucionamento de 25% (vinte e cinco por cento) dos lotes a serem comercializados.

Art. 3º - O empreendimento imobiliário denominado Loteamento “Residencial Parque São João” obedecerá a todas as disposições desta Lei, dos incisos e parágrafos do artigo 4º e demais dispositivos da Lei Federal Nº 6.776/79.

Art. 4º - Fica fixado o prazo de 180 (cento e oitenta) dias, contados a partir da entrada em vigor da presente lei, para que o Loteador providencie o registro do loteamento ora aprovado, com as respectivas averbações, às margens das matrículas de todas as áreas públicas, bem como dos lotes, chácaras e a área caucionada, junto ao Cartório de Registro de Imóveis da Comarca de Manga/MG.

Parágrafo Primeiro - Fica o Loteador obrigado a fazer o registro das áreas públicas, institucionais e de preservação em nome do Município de São João das Missões.

Parágrafo Segundo - As despesas decorrentes de escrituras públicas, respectivos registros e averbações referentes às áreas destinadas e caucionadas ao Município correrão por conta do Loteador.

Art. 5º - Esta lei entrará em vigor na data de sua publicação.

GABINETE DO PREFEITO MUNICIPAL DE SÃO JOÃO DAS MISSÕES, aos 22 dias do mês de maio de 2017.

José Nunes de Oliveira
Prefeito Municipal

Carlito Figueira de Souza
Secretário Geral

LOTEAMENTO RESIDENCIAL PARQUE SÃO JOÃO

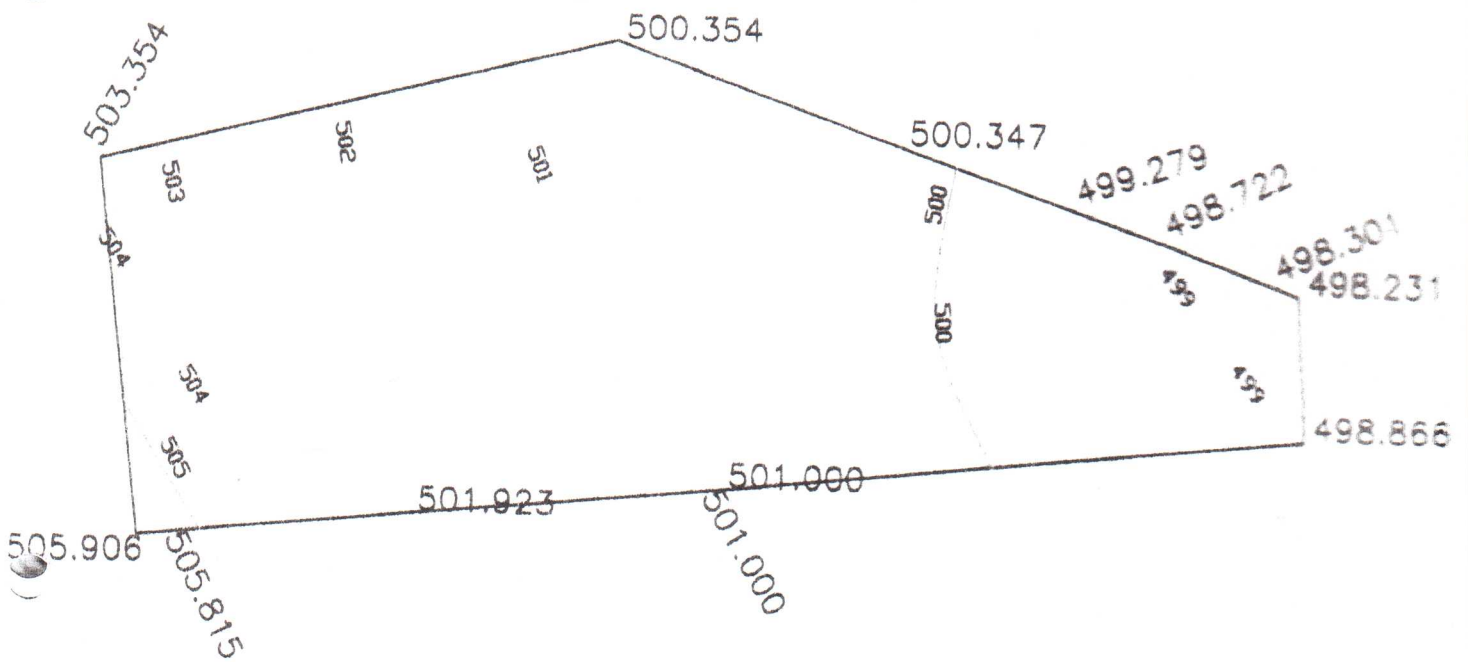

PLANIALTIMÉTRICO DO TERRENO



Anotação de Responsabilidade Técnica - ART
Lei nº 6.496, de 7 de dezembro de 1977

CREA-MG

Via da Obra/Serviço

Página 1/1

ART de Obra ou Serviço
1420160000003487072

Conselho Regional de Engenharia e Agronomia de Minas Gerais

1. Responsável Técnico

SEBASTIAO SEIXAS DOURADO

Título profissional:
ENGENHEIRO CIVIL;

RNP: 1408569892

Registro: 04.9.0000199155

2. Dados do Contrato

Contratante: **GERSON SOARES DE SÁ**

Logradouro: **RUA TUPINAMBÁS**

CPF: 091.134.046-79

Nº: 000023

Cidade: **SÃO JOÃO DAS MISSÕES**

Bairro: **CENTRO**

UF: **MG**

CEP: 39475000

Contrato:

Celebrado em:

Valor: **5.000,00**

Tipo de contratante: **PESSOA FÍSICA**

3. Dados da Obra/Serviço

Logradouro: **GLEBA BAIRRO PROJETADO RESIDENCIAL PARQUE SÃO JOÃO**

Nº: 000000

Complemento: **LIMITROFE**

Bairro: **PARQUE DE EXPOSIÇÃO DE S. J. DAS MISSÕES**

Cidade: **SÃO JOÃO DAS MISSÕES**

UF: **MG**

CEP: 39475000

Data de início: **14/09/2016** Previsão de término: **22/11/2016**

Finalidade: **CADASTRAL**

Proprietário: **GERSON SOARES DE SÁ**

CPF: 091.134.046-79

4. Atividade Técnica

1 - EXECUÇÃO

Quantidade:

Unidade:

PROJETO, URBANISMO, LOTEAMENTO

185249.46

m²

Após a conclusão das atividades técnicas o profissional deverá proceder a baixa desta ART

5. Observações

PROJETO DO LOTEAMENTO RESIDENCIAL PARQUE SÃO JOÃO - MAT. 16682-CRI-MANGA - MG

6. Declarações

7. Entidade de Classe

INSTITUTO MINEIRO DE ENGENHARIA CIVIL - IMEC

8. Assinaturas

Declaro serem verdadeiras as informações acima

SÃO JOÃO DAS MISSÕES, 24 de novembro de 2016

SEBASTIAO SEIXAS DOURADO

RNP: 1408569892

GERSON SOARES DE SÁ

CPF: 091.134.046-79

9. Informações

- A ART é válida somente quando quitada, mediante apresentação do comprovante do pagamento ou conferência no site do Crea.
- A autenticidade deste documento pode ser verificada no site www.crea-mg.org.br ou www.confrea.org.br
- A guarda da via assinada da ART será de responsabilidade do profissional e do contratante com o objetivo de documentar o vínculo contratual.

VALOR DA OBRA: R\$ **R\$5.000,00**. ÁREA DE ATUAÇÃO: **ARQUITETONICO,**

www.crea-mg.org.br | 0800.0312732



Valor da ART: **74,37**

Registrada em: **24/11/2016**

Valor Pago: **74,37**

Nosso Número: **000000003441871**

LEVANTAMENTO PLANIALTIMÉTRICO CADASTRAL

FOLHA ÚNICA 23

PROJETO DE PARCELAMENTO

LOTEAMENTO RESIDENCIAL PARQUE SÃO JOÃO

IMPLANTAÇÃO

IMÓVEL MULTIFUNÇÃO Registro: R-2 -16682-CRI-MANGA - MG - em 21/11/2013

PROPRIETÁRIO: GERSON SOARES DE SA CPF: 091.134.046-79-CI:MG-15.821.636-PC/MG

ENDEREÇO: Rua Tupinambas, 23 - Centro - São J. das Missões COMARCA: MANGA -MG

EMPREENDIMENTO

NOME: LOTEAMENTO RESIDENCIAL PARQUE SÃO JOÃO

MUNICÍPIO: S.J. das Missões DISTRITO: SEDE MATRÍCULA: 16682 COMARCA: MANGA-MG

USO DO SOLO

DESCRIÇÃO	ÁREA/M2	PERCENTUAL	QUANTIDADE
ÁREA TOTAL DOS LOTES	119.958,2955	64,76 %	346 Lotes
ÁREA DE RUAS AVENIDAS e CALÇADAS	51.668,4097	27,89 %	
ÁREA DE PRESERVAÇÃO	8.504,1133	4,59 %	
ÁREA INSTITUCIONAL	5.118,6409	2,76 %	2 áreas
ÁREA TOTAL DO IMÓVEL:	185.249,4594	100,00 %	

ASSINATURAS

PROPRIETÁRIO:

[Assinatura]

GERSON SOARES DE SA

R.T.

SEBASTIÃO SEIXAS DOURADO
 ENGENHEIRO CIVIL
 ENGENHEIRO AGRIMENSOR
 CREA: 41.689/D-MG - 199155/LP
CREA - MG

PREFEITURA M. DE SÃO J. DAS MISSÕES

[Assinatura]

Marcelo Pereira de Souza
 Prefeito Municipal
 CPF: 043.613.416-05

ART. Nº

USO DO CREA -MG: **ART. Nº 225702**

EM: *[Assinatura]*

REF. CÓDIGOS

OBS.: MANTER NA OBRA A 2ª VIA DA ART COM CÓPIA COMPLETA DOS RESPECTIVOS PROJETOS PARA APRESENTAR AOS AGENTES DE FISCALIZAÇÃO DO CREA-MG.

ART. 2º - ATO 104/83 - LEI 6496

CARTOGRAFIA/GEODÉSIA

LEVANTAMENTO

DATUM: SIRGAS 2000 ESCALA: 1:1000 Funcionário

FUSO: 23 L DATA: NOVENBRO/2016

MERIDIANO CENTRAL: 45º LEVANTAMENTO: Topográfico/Geodésico

LOTEAMENTO RESIDENCIAL PARQUE SAO JOAO

PROP.: GERSON SOARES DE SÁ - CPF:091.134.046-79

QUADRA 01	CONFRONTANTES			
LOTE	FRENTE	FUNDOS	DIREITA	ESQUERDA
01	RUA "DOIS"	AV. PERIMETRAL NORTE	AV. PERIMETRAL OESTE	LOTE 02
02	RUA "DOIS"	AV. PERIMETRAL NORTE	LOTE 01	LOTE 03
03	RUA "DOIS"	AV. PERIMETRAL NORTE	LOTE 02	LOTE 04
04	RUA "DOIS"	AV. PERIMETRAL NORTE	LOTE 03	RUA "E"
QUADRA 02	CONFRONTANTES			
LOTE	FRENTE	FUNDOS	DIREITA	ESQUERDA
01	RUA "DOIS"	lote 06	LOTE 02	AV. PERIMETRAL OESTE
02	RUA "DOIS"	LOTE 07	LOTE 03	LOTE 01
03	RUA "DOIS"	LOTE 08	LOTE 04	LOTE 02
04	RUA "DOIS"	LOTE 09	LOTE 05	LOTE 03
05	RUA "DOIS"	LOTE 10	RUA "E"	LOTE 04
06	RUA "UM"	LOTE 01	AV. PERIMETRAL OESTE	LOTE 07
07	RUA "UM"	LOTE 02	LOTE 06	LOTE 08
08	RUA "UM"	LOTE 03	LOTE 07	LOTE 09
09	RUA "UM"	LOTE 04	LOTE 08	LOTE 10
10	RUA "UM"	LOTE 05	LOTE 09	RUA "E"
QUADRA 03	CONFRONTANTES			
LOTE	FRENTE	FUNDOS	DIREITA	ESQUERDA
01	AV. PERIMETRAL NORTE	RUA "D"	LOTE 02	RUA "E"
02	AV. PERIMETRAL NORTE	RUA "D"	LOTE 03	LOTE 01
03	AV. PERIMETRAL NORTE	RUA "D"	LOTE 04	LOTE 02
04	AV. PERIMETRAL NORTE	RUA "D"	LOTE 05	LOTE 03
05	AV. PERIMETRAL NORTE	RUA "D"	LOTE 06	LOTE 04
06	AV. PERIMETRAL NORTE	RUA "D"	LOTES 07 e 08	LOTE 05
07	AV. PERIMETRAL NORTE	LOTE 08	RUA "F"	LOTE 06
08	RUA "F"	LOTE 06	RUA "D"	LOTE 07
QUADRA 04	CONFRONTANTES			
LOTE	FRENTE	FUNDOS	DIREITA	ESQUERDA
01	RUA "E"	LOTE 02	RUA "D"	LOTE 16
02	RUA "D"	LOTE 14	LOTE 03	LOTE 01 e LOTE 16
03	RUA "D"	LOTE 13	LOTE 04	LOTE 02
04	RUA "D"	LOTE 12	LOTE 05	LOTE 03
05	RUA "D"	LOTE 11	LOTE 06	LOTE 04
06	RUA "D"	LOTE 10	LOTE 07 e LOTE 08	LOTE 05
07	RUA "F"	LOTE 06	LOTE 08	RUA "D"
08	RUA "F"	LOTE 06 e LOTE 10	LOTE 09	LOTE 07
09	RUA "F"	LOTE 10	RUA "C"	LOTE 08
10	RUA "C"	LOTE 06	LOTE 11	LOTE 08 e LOTE 09
11	RUA "C"	LOTE 05	LOTE 12	LOTE 10
12	RUA "C"	LOTE 04	LOTE 13	LOTE 11
13	RUA "C"	LOTE 03	LOTE 14	LOTE 12
14	RUA "C"	LOTE 02	LOTE 15 e LOTE 16	LOTE 13
15	RUA "E"	LOTE 14	LOTE 16	RUA "C"
16	RUA "E"	LOTE 02 e LOTE 14	LOTE 01	LOTE 15

LOTEAMENTO RESIDENCIAL PARQUE SÃO JOÃO

PROP.: GERSON SOARES DE SÁ - CPF:091.134.046-79

QUADRA 05	CONFRONTANTES			
LOTE	FRENTE	FUNDOS	DIREITA	ESQUERDA
01	RUA "E"	LOTE 02	RUA "C"	LOTE 16
02	RUA "C"	LOTE 14	LOTE 03	LOTE 01 e LOTE 16
03	RUA "C"	LOTE 13	LOTE 04	LOTE 02
04	RUA "C"	LOTE 12	LOTE 05	LOTE 03
05	RUA "C"	LOTE 11	LOTE 06	LOTE 04
06	RUA "C"	LOTE 10	LOTE 07 e LOTE 08	LOTE 05
07	RUA "F"	LOTE 06	LOTE 08	RUA "C"
08	RUA "F"	LOTE 06 e LOTE 10	LOTE 09	LOTE 07
09	RUA "F"	LOTE 10	RUA "B"	LOTE 08
10	RUA "B"	LOTE 06	LOTE 11	LOTE 08 e LOTE 09
11	RUA "B"	LOTE 05	LOTE 12	LOTE 10
12	RUA "B"	LOTE 04	LOTE 13	LOTE 11
13	RUA "B"	LOTE 03	LOTE 14	LOTE 12
14	RUA "B"	LOTE 02	LOTE 15 e LOTE 16	LOTE 13
15	RUA "E"	LOTE 14	LOTE 16	RUA "B"
16	RUA "E"	LOTE 02 e LOTE 14	LOTE 01	LOTE 15

QUADRA 06	CONFRONTANTES			
LOTE	FRENTE	FUNDOS	DIREITA	ESQUERDA
01	RUA "E"	LOTE 02	RUA "B"	LOTE 16
02	RUA "B"	LOTE 14	LOTE 03	LOTE 01 e LOTE 16
03	RUA "B"	LOTE 13	LOTE 04	LOTE 02
04	RUA "B"	LOTE 12	LOTE 05	LOTE 03
05	RUA "B"	LOTE 11	LOTE 06	LOTE 04
06	RUA "B"	LOTE 10	LOTE 07 e LOTE 08	LOTE 05
07	RUA "F"	LOTE 06	LOTE 08	RUA "B"
08	RUA "F"	LOTE 06 e LOTE 10	LOTE 09	LOTE 07
09	RUA "F"	LOTE 10	RUA "A"	LOTE 08
10	RUA "A"	LOTE 06	LOTE 11	LOTE 08 e LOTE 09
11	RUA "A"	LOTE 05	LOTE 12	LOTE 10
12	RUA "A"	LOTE 04	LOTE 13	LOTE 11
13	RUA "A"	LOTE 03	LOTE 14	LOTE 12
14	RUA "A"	LOTE 02	LOTE 15 e LOTE 16	LOTE 13
15	RUA "E"	LOTE 14	LOTE 16	RUA "A"
16	RUA "E"	LOTE 02 e LOTE 14	LOTE 01	LOTE 15

QUADRA 07	CONFRONTANTES			
LOTE	FRENTE	FUNDOS	DIREITA	ESQUERDA
01	RUA "E"	LOTE 02	RUA "A"	LOTE 16
02	RUA "A"	LOTE 14	LOTE 03	LOTE 01 e LOTE 16
03	RUA "A"	LOTE 13	LOTE 04	LOTE 02
04	RUA "A"	LOTE 12	LOTE 05	LOTE 03
05	RUA "A"	LOTE 11	LOTE 06	LOTE 04
06	RUA "A"	LOTE 10	LOTE 07 e LOTE 08	LOTE 05
07	RUA "F"	LOTE 06	LOTE 08	RUA "A"
08	RUA "F"	LOTE 06 e LOTE 10	LOTE 09	LOTE 07
09	RUA "F"	LOTE 10	AV. PERIMETRAL SUL	LOTE 08
10	AV. PERIMETRAL SUL	LOTE 06	LOTE 11	LOTE 08 e LOTE 09

QUADRA 01	CONFRONTANTES			
LOTE	FRENTE	FUNDOS	DIREITA	ESQUERDA
01	RUA "DOIS"	AV. PERIMETRAL NORTE	AV. PERIMETRAL OESTE	LOTE 02
02	RUA "DOIS"	AV. PERIMETRAL NORTE	LOTE 01	LOTE 03
03	RUA "DOIS"	AV. PERIMETRAL NORTE	LOTE 02	LOTE 04
04	RUA "DOIS"	AV. PERIMETRAL NORTE	LOTE 03	RUA "E"
QUADRA 02	CONFRONTANTES			
LOTE	FRENTE	FUNDOS	DIREITA	ESQUERDA
01	RUA "DOIS"	lote 06	LOTE 02	AV. PERIMETRAL OESTE
02	RUA "DOIS"	LOTE 07	LOTE 03	LOTE 01
03	RUA "DOIS"	LOTE 08	LOTE 04	LOTE 02
04	RUA "DOIS"	LOTE 09	LOTE 05	LOTE 03
05	RUA "DOIS"	LOTE 10	RUA "E"	LOTE 04
06	RUA "UM"	LOTE 01	AV. PERIMETRAL OESTE	LOTE 07
07	RUA "UM"	LOTE 02	LOTE 06	LOTE 08
08	RUA "UM"	LOTE 03	LOTE 07	LOTE 09
09	RUA "UM"	LOTE 04	LOTE 08	LOTE 10
10	RUA "UM"	LOTE 05	LOTE 09	RUA "E"
QUADRA 03	CONFRONTANTES			
LOTE	FRENTE	FUNDOS	DIREITA	ESQUERDA
01	AV. PERIMETRAL NORTE	RUA "D"	LOTE 02	RUA "E"
02	AV. PERIMETRAL NORTE	RUA "D"	LOTE 03	LOTE 01
03	AV. PERIMETRAL NORTE	RUA "D"	LOTE 04	LOTE 02
04	AV. PERIMETRAL NORTE	RUA "D"	LOTE 05	LOTE 03
05	AV. PERIMETRAL NORTE	RUA "D"	LOTE 06	LOTE 04
06	AV. PERIMETRAL NORTE	RUA "D"	LOTES 07 e 08	LOTE 05
07	AV. PERIMETRAL NORTE	LOTE 08	RUA "F"	LOTE 06
08	RUA "F"	LOTE 06	RUA "D"	LOTE 07
QUADRA 04	CONFRONTANTES			
LOTE	FRENTE	FUNDOS	DIREITA	ESQUERDA
01	RUA "E"	LOTE 02	RUA "D"	LOTE 16
02	RUA "D"	LOTE 14	LOTE 03	LOTE 01 e LOTE 16
03	RUA "D"	LOTE 13	LOTE 04	LOTE 02
04	RUA "D"	LOTE 12	LOTE 05	LOTE 03
05	RUA "D"	LOTE 11	LOTE 06	LOTE 04
06	RUA "D"	LOTE 10	LOTE 07 e LOTE 08	LOTE 05
07	RUA "F"	LOTE 06	LOTE 08	RUA "D"
08	RUA "F"	LOTE 06 e LOTE 10	LOTE 09	LOTE 07
09	RUA "F"	LOTE 10	RUA "C"	LOTE 08
10	RUA "C"	LOTE 06	LOTE 11	LOTE 08 e LOTE 09
11	RUA "C"	LOTE 05	LOTE 12	LOTE 10
12	RUA "C"	LOTE 04	LOTE 13	LOTE 11
13	RUA "C"	LOTE 03	LOTE 14	LOTE 12
14	RUA "C"	LOTE 02	LOTE 15 e LOTE 16	LOTE 13
15	RUA "E"	LOTE 14	LOTE 16	RUA "C"
16	RUA "E"	LOTE 02 e LOTE 14	LOTE 01	LOTE 15

QUADRA 01	CONFRONTANTES			
LOTE	FRENTE	FUNDOS	DIREITA	ESQUERDA
01	RUA "DOIS"	AV. PERIMETRAL NORTE	AV. PERIMETRAL OESTE	LOTE 02
02	RUA "DOIS"	AV. PERIMETRAL NORTE	LOTE 01	LOTE 03
03	RUA "DOIS"	AV. PERIMETRAL NORTE	LOTE 02	LOTE 04
04	RUA "DOIS"	AV. PERIMETRAL NORTE	LOTE 03	RUA "E"
QUADRA 02	CONFRONTANTES			
LOTE	FRENTE	FUNDOS	DIREITA	ESQUERDA
01	RUA "DOIS"	lote 06	LOTE 02	AV. PERIMETRAL OESTE
02	RUA "DOIS"	LOTE 07	LOTE 03	LOTE 01
03	RUA "DOIS"	LOTE 08	LOTE 04	LOTE 02
04	RUA "DOIS"	LOTE 09	LOTE 05	LOTE 03
05	RUA "DOIS"	LOTE 10	RUA "E"	LOTE 04
06	RUA "UM"	LOTE 01	AV. PERIMETRAL OESTE	LOTE 07
07	RUA "UM"	LOTE 02	LOTE 06	LOTE 08
08	RUA "UM"	LOTE 03	LOTE 07	LOTE 09
09	RUA "UM"	LOTE 04	LOTE 08	LOTE 10
10	RUA "UM"	LOTE 05	LOTE 09	RUA "E"
QUADRA 03	CONFRONTANTES			
LOTE	FRENTE	FUNDOS	DIREITA	ESQUERDA
01	AV. PERIMETRAL NORTE	RUA "D"	LOTE 02	RUA "E"
02	AV. PERIMETRAL NORTE	RUA "D"	LOTE 03	LOTE 01
03	AV. PERIMETRAL NORTE	RUA "D"	LOTE 04	LOTE 02
04	AV. PERIMETRAL NORTE	RUA "D"	LOTE 05	LOTE 03
05	AV. PERIMETRAL NORTE	RUA "D"	LOTE 06	LOTE 04
06	AV. PERIMETRAL NORTE	RUA "D"	LOTES 07 e 08	LOTE 05
07	AV. PERIMETRAL NORTE	LOTE 08	RUA "F"	LOTE 06
08	RUA "F"	LOTE 06	RUA "D"	LOTE 07
QUADRA 04	CONFRONTANTES			
LOTE	FRENTE	FUNDOS	DIREITA	ESQUERDA
01	RUA "E"	LOTE 02	RUA "D"	LOTE 16
02	RUA "D"	LOTE 14	LOTE 03	LOTE 01 e LOTE 16
03	RUA "D"	LOTE 13	LOTE 04	LOTE 02
04	RUA "D"	LOTE 12	LOTE 05	LOTE 03
05	RUA "D"	LOTE 11	LOTE 06	LOTE 04
06	RUA "D"	LOTE 10	LOTE 07 e LOTE 08	LOTE 05
07	RUA "F"	LOTE 06	LOTE 08	RUA "D"
08	RUA "F"	LOTE 06 e LOTE 10	LOTE 09	LOTE 07
09	RUA "F"	LOTE 10	RUA "C"	LOTE 08
10	RUA "C"	LOTE 06	LOTE 11	LOTE 08 e LOTE 09
11	RUA "C"	LOTE 05	LOTE 12	LOTE 10
12	RUA "C"	LOTE 04	LOTE 13	LOTE 11
13	RUA "C"	LOTE 03	LOTE 14	LOTE 12
14	RUA "C"	LOTE 02	LOTE 15 e LOTE 16	LOTE 13
15	RUA "E"	LOTE 14	LOTE 16	RUA "C"
16	RUA "E"	LOTE 02 e LOTE 14	LOTE 01	LOTE 15

QUADRA 01	CONFRONTANTES			
LOTE	FRENTE	FUNDOS	DIREITA	ESQUERDA
01	RUA "DOIS"	AV. PERIMETRAL NORTE	AV. PERIMETRAL OESTE	LOTE 02
02	RUA "DOIS"	AV. PERIMETRAL NORTE	LOTE 01	LOTE 03
03	RUA "DOIS"	AV. PERIMETRAL NORTE	LOTE 02	LOTE 04
04	RUA "DOIS"	AV. PERIMETRAL NORTE	LOTE 03	RUA "E"
QUADRA 02	CONFRONTANTES			
LOTE	FRENTE	FUNDOS	DIREITA	ESQUERDA
01	RUA "DOIS"	lote 06	LOTE 02	AV. PERIMETRAL OESTE
02	RUA "DOIS"	LOTE 07	LOTE 03	LOTE 01
03	RUA "DOIS"	LOTE 08	LOTE 04	LOTE 02
04	RUA "DOIS"	LOTE 09	LOTE 05	LOTE 03
05	RUA "DOIS"	LOTE 10	RUA "E"	LOTE 04
06	RUA "UM"	LOTE 01	AV. PERIMETRAL OESTE	LOTE 07
07	RUA "UM"	LOTE 02	LOTE 06	LOTE 08
08	RUA "UM"	LOTE 03	LOTE 07	LOTE 09
09	RUA "UM"	LOTE 04	LOTE 08	LOTE 10
10	RUA "UM"	LOTE 05	LOTE 09	RUA "E"
QUADRA 03	CONFRONTANTES			
LOTE	FRENTE	FUNDOS	DIREITA	ESQUERDA
01	AV. PERIMETRAL NORTE	RUA "D"	LOTE 02	RUA "E"
02	AV. PERIMETRAL NORTE	RUA "D"	LOTE 03	LOTE 01
03	AV. PERIMETRAL NORTE	RUA "D"	LOTE 04	LOTE 02
04	AV. PERIMETRAL NORTE	RUA "D"	LOTE 05	LOTE 03
05	AV. PERIMETRAL NORTE	RUA "D"	LOTE 06	LOTE 04
06	AV. PERIMETRAL NORTE	RUA "D"	LOTES 07 e 08	LOTE 05
07	AV. PERIMETRAL NORTE	LOTE 08	RUA "F"	LOTE 06
08	RUA "F"	LOTE 06	RUA "D"	LOTE 07
QUADRA 04	CONFRONTANTES			
LOTE	FRENTE	FUNDOS	DIREITA	ESQUERDA
01	RUA "E"	LOTE 02	RUA "D"	LOTE 16
02	RUA "D"	LOTE 14	LOTE 03	LOTE 01 e LOTE 16
03	RUA "D"	LOTE 13	LOTE 04	LOTE 02
04	RUA "D"	LOTE 12	LOTE 05	LOTE 03
05	RUA "D"	LOTE 11	LOTE 06	LOTE 04
06	RUA "D"	LOTE 10	LOTE 07 e LOTE 08	LOTE 05
07	RUA "F"	LOTE 06	LOTE 08	RUA "D"
08	RUA "F"	LOTE 06 e LOTE 10	LOTE 09	LOTE 07
09	RUA "F"	LOTE 10	RUA "C"	LOTE 08
10	RUA "C"	LOTE 06	LOTE 11	LOTE 08 e LOTE 09
11	RUA "C"	LOTE 05	LOTE 12	LOTE 10
12	RUA "C"	LOTE 04	LOTE 13	LOTE 11
13	RUA "C"	LOTE 03	LOTE 14	LOTE 12
14	RUA "C"	LOTE 02	LOTE 15 e LOTE 16	LOTE 13
15	RUA "E"	LOTE 14	LOTE 16	RUA "C"
16	RUA "E"	LOTE 02 e LOTE 14	LOTE 01	LOTE 15

LOTEAMENTO RESIDENCIAL PARQUE SÃO JOÃO

PROP.: GERSON SOARES DE SÁ - CPF:091.134.046-79

11	AV. PERIMETRAL SUL	LOTE 05	LOTE 12	LOTE 10
12	AV. PERIMETRAL SUL	LOTE 04	LOTE 13	LOTE 11
13	AV. PERIMETRAL SUL	LOTE 03	LOTE 14	LOTE 12
14	AV. PERIMETRAL SUL	LOTE 02	LOTE 15 e LOTE 16	LOTE 13
15	RUA "E"	LOTE 14	LOTE 16	AV. PERIMETRAL SUL
16	RUA "E"	LOTE 02 e LOTE 14	LOTE 01	LOTE 15

**QUADRA
08**

CONFRONTANTES

LOTE	FRENTE	FUNDOS	DIREITA	ESQUERDA
01	AV. PERIMETRAL NORTE	LOTE 12 e LOTE 13	LOTE 02	RUA "F"
02	AV. PERIMETRAL NORTE	LOTE 10 e LOTE 11	LOTE 03	LOTE 01
03	AV. PERIMETRAL NORTE	LOTE 08 e LOTE 09	LOTE 04 e LOTE 05	LOTE 02
04	AV. PERIMETRAL NORTE	LOTE 05	LOTE 05	LOTE 03
05	RUA "G"	LOTE 03	LOTE 06 e LOTE 07	LOTE 04
06	RUA "D"	LOTE 05	LOTE 07	RUA "G"
07	RUA "D"	LOTE 05	LOTE 08	LOTE 06
08	RUA "D"	LOTE 03	LOTE 09	LOTE 07
09	RUA "D"	LOTE 03	LOTE 10	LOTE 08
10	RUA "D"	LOTE 02	LOTE 11	LOTE 09
11	RUA "D"	LOTE 02	LOTE 12	LOTE 10
12	RUA "D"	LOTE 01	LOTE 13	LOTE 11
13	RUA "D"	LOTE 01	RUA "F"	LOTE 12

**QUADRA
09**

CONFRONTANTES

LOTE	FRENTE	FUNDOS	DIREITA	ESQUERDA
01	RUA "F"	LOTE 02	RUA "D"	LOTE 16
02	RUA "D"	LOTE 14	LOTE 03	LOTE 01 e LOTE 16
03	RUA "D"	LOTE 13	LOTE 04	LOTE 02
04	RUA "D"	LOTE 12	LOTE 05	LOTE 03
05	RUA "D"	LOTE 11	LOTE 06	LOTE 04
06	RUA "D"	LOTE 10	LOTE 07 e LOTE 08	LOTE 05
07	RUA "G"	LOTE 06	LOTE 08	RUA "D"
08	RUA "G"	LOTE 06 e LOTE 10	LOTE 09	LOTE 07
09	RUA "G"	LOTE 10	RUA "C"	LOTE 08
10	RUA "C"	LOTE 06	LOTE 11	LOTE 08 e LOTE 09
11	RUA "C"	LOTE 05	LOTE 12	LOTE 10
12	RUA "C"	LOTE 04	LOTE 13	LOTE 11
13	RUA "C"	LOTE 03	LOTE 14	LOTE 12
14	RUA "C"	LOTE 02	LOTE 15 e LOTE 16	LOTE 13
15	RUA "F"	LOTE 14	LOTE 16	RUA "C"
16	RUA "F"	LOTE 02 e LOTE 14	LOTE 01	LOTE 15

**QUADRA
10**

CONFRONTANTES

LOTE	FRENTE	FUNDOS	DIREITA	ESQUERDA
01	RUA "F"	LOTE 02	RUA "C"	LOTE 15
02	RUA "C"	LOTE 13	LOTE 03	LOTE 01 e LOTE 15
03	RUA "C"	LOTE 12	LOTE 04	LOTE 02
04	RUA "C"	LOTE 11	LOTE 05	LOTE 03
05	RUA "C"	LOTE 10	LOTE 06	LOTE 04
06	RUA "C"	LOTE 09	LOTE 07 e LOTE 08	LOTE 05
07	RUA "G"	LOTE 06	LOTE 08	RUA "C"
08	RUA "G"	LOTE 06 e LOTE 09	PRAÇA "X"	LOTE 07

LOTEAMENTO RESIDENCIAL PARQUE SÃO JOÃO

PROP.: GERSON SOARES DE SÁ - CPF:091.134.046-79

09	RUA "B"	LOTE 06	LOTE 10	PRAÇA "X" e LOTE 08
10	RUA "B"	LOTE 05	LOTE 11	LOTE 09
11	RUA "B"	LOTE 04	LOTE 12	LOTE 10
12	RUA "B"	LOTE 03	LOTE 13	LOTE 11
13	RUA "B"	LOTE 02	LOTE 14 e 15	LOTE 12
14	RUA "F"	LOTE 13	LOTE 15	RUA "B"
15	RUA "F"	LOTES 02 e 13	LOTE 01	LOTE 14

QUADRA 11

CONFRONTANTES

LOTE	FRENTE	FUNDOS	DIREITA	ESQUERDA
01	RUA "F"	LOTE 02	RUA "B"	LOTE 15
02	RUA "B"	LOTE 13	LOTE 03	LOTE 01 e LOTE 15
03	RUA "B"	LOTE 12	LOTE 04	LOTE 02
04	RUA "B"	LOTE 11	LOTE 05	LOTE 03
05	RUA "B"	LOTE 10	LOTE 06	LOTE 04
06	RUA "B"	LOTE 09	PRAÇA "X" e LOTE 07	LOTE 05
07	RUA "G"	LOTE 06 e LOTE 09	LOTE 08	PRAÇA "X"
08	RUA "G"	LOTE 09	RUA "A"	LOTE 07
09	RUA "A"	LOTE 06	LOTE 10	LOTE 07 e LOTE 08
10	RUA "A"	LOTE 05	LOTE 11	LOTE 09
11	RUA "A"	LOTE 04	LOTE 12	LOTE 10
12	RUA "A"	LOTE 03	LOTE 13	LOTE 11
13	RUA "A"	LOTE 02	LOTE 14 e 15	LOTE 12
14	RUA "F"	LOTE 13	LOTE 15	RUA "A"
15	RUA "F"	LOTES 02 e 13	LOTE 01	LOTE 14

QUADRA 12

CONFRONTANTES

LOTE	FRENTE	FUNDOS	DIREITA	ESQUERDA
01	RUA "F"	LOTE 02	RUA "A"	LOTE 16
02	RUA "A"	LOTE 14	LOTE 03	LOTE 01 e LOTE 16
03	RUA "A"	LOTE 13	LOTE 04	LOTE 02
04	RUA "A"	LOTE 12	LOTE 05	LOTE 03
05	RUA "A"	LOTE 11	LOTE 06	LOTE 04
06	RUA "A"	LOTE 10	LOTE 07 e LOTE 08	LOTE 05
07	RUA "G"	LOTE 06	LOTE 08	RUA "A"
08	RUA "G"	LOTE 06 e LOTE 10	LOTE 09	LOTE 07
09	RUA "G"	LOTE 10	AV. PERIMETRAL SUL	LOTE 08
10	AV. PERIMETRAL SUL	LOTE 06	LOTE 11	LOTE 08 e LOTE 09
11	AV. PERIMETRAL SUL	LOTE 05	LOTE 12	LOTE 10
12	AV. PERIMETRAL SUL	LOTE 04	LOTE 13	LOTE 11
13	AV. PERIMETRAL SUL	LOTE 03	LOTE 14	LOTE 12
14	AV. PERIMETRAL SUL	LOTE 02	LOTE 15 e LOTE 16	LOTE 13
15	RUA "F"	LOTE 14	LOTE 16	AV. PERIMETRAL SUL
16	RUA "F"	LOTES 02 e LOTE 14	LOTE 01	LOTE 15

QUADRA 13

CONFRONTANTES

LOTE	FRENTE	FUNDOS	DIREITA	ESQUERDA
01	RUA "F"	LOTE 02	RUA "D"	LOTE 16
02	RUA "D"	LOTE 14	LOTE 03	LOTE 01 e LOTE 16
03	RUA "D"	LOTE 13	LOTE 04	LOTE 02
04	RUA "D"	LOTE 12	LOTE 05	LOTE 03

LOTEAMENTO RESIDENCIAL PARQUE SÃO JOÃO

PROP.: GERSON SOARES DE SÁ - CPF:091.134.046-79

05	RUA "D"	LOTE 11	LOTE 06	LOTE 04
06	RUA "D"	LOTE 10	LOTE 07 e LOTE 08	LOTE 05
07	RUA "H"	LOTE 06	LOTE 08	RUA "D"
08	RUA "H"	LOTE 06 e LOTE 10	LOTE 09	LOTE 07
09	RUA "H"	LOTE 10	RUA "C"	LOTE 08
10	RUA "C"	LOTE 06	LOTE 11	LOTE 08 e LOTE 09
11	RUA "C"	LOTE 05	LOTE 12	LOTE 10
12	RUA "C"	LOTE 04	LOTE 13	LOTE 11
13	RUA "C"	LOTE 03	LOTE 14	LOTE 12
14	RUA "C"	LOTE 02	LOTE 15 e LOTE 16	LOTE 13
15	RUA "G"	LOTE 14	LOTE 16	RUA "C"
16	RUA "G"	LOTE 02 e LOTE 14	LOTE 01	LOTE 15

QUADRA 14	CONFRONTANTES
---------------------	----------------------

LOTE	FRENTE	FUNDOS	DIREITA	ESQUERDA
01	RUA "G"	LOTE 02	RUA "C"	LOTE 15
02	RUA "C"	LOTE 14	LOTE 03	LOTE 01 e LOTE 15
03	RUA "C"	LOTE 13	LOTE 04	LOTE 02
04	RUA "C"	LOTE 12	LOTE 05	LOTE 03
05	RUA "C"	LOTE 11	LOTE 06	LOTE 04
06	RUA "C"	LOTE 10	LOTE 07 e LOTE 08	LOTE 05
07	RUA "H"	LOTE 06	LOTE 08	RUA "C"
08	RUA "H"	LOTE 06 e LOTE 10	LOTE 09	LOTE 07
09	RUA "H"	LOTE 10	RUA "B"	LOTE 08
10	RUA "B"	LOTE 06	LOTE 11	LOTE 09 e LOTE 08
11	RUA "B"	LOTE 05	LOTE 12	LOTE 10
12	RUA "B"	LOTE 04	LOTE 13	LOTE 11
13	RUA "B"	LOTE 03	LOTE 14	LOTE 12
14	RUA "B"	LOTE 02	PRAÇA "X" e LOTE 15	LOTE 13
15	RUA "G"	LOTES 02 e 14	LOTE 01	PRAÇA "X"

QUADRA 15	CONFRONTANTES
---------------------	----------------------

LOTE	FRENTE	FUNDOS	DIREITA	ESQUERDA
01	RUA "B"	LOTE 13	LOTE 02	PRAÇA "X" e LOTE 15
02	RUA "B"	LOTE 12	LOTE 03	LOTE 01
03	RUA "B"	LOTE 11	LOTE 04	LOTE 02
04	RUA "B"	LOTE 10	LOTE 05	LOTE 03
05	RUA "B"	LOTE 09	LOTE 06 e LOTE 07	LOTE 04
06	RUA "H"	LOTE 05	LOTE 07	LOTE 05
07	RUA "H"	LOTE 05 e LOTE "09"	LOTE 08	LOTE 06
08	RUA "H"	LOTE 09	RUA "A"	LOTE 07
09	RUA "A"	LOTE 05	LOTE 10	LOTE 07 e LOTE 08
10	RUA "A"	LOTE 04	LOTE 11	LOTE 09
11	RUA "A"	LOTE 03	LOTE 12	LOTE 10
12	RUA "A"	LOTE 02	LOTE 13	LOTE 11
13	RUA "A"	LOTE 01	LOTE 14 e LOTE 15	LOTE 12
14	RUA "G"	LOTE 13	LOTE 15	RUA "A"
15	RUA "G"	LOTES 01 e LOTE 13	PRAÇA "X"	LOTE 14

QUADRA 16	CONFRONTANTES
---------------------	----------------------

LOTE	FRENTE	FUNDOS	DIREITA	ESQUERDA
------	--------	--------	---------	----------

LOTEAMENTO RESIDENCIAL PARQUE SÃO JOÃO

PROP.: GERSON SOARES DE SÁ - CPF:091.134.046-79

01	RUA "G"	LOTE 02		
02	RUA "A"	LOTE 14	RUA "A"	LOTE 16
03	RUA "A"	LOTE 13	LOTE 03	LOTE 01 e LOTE 16
04	RUA "A"	LOTE 12	LOTE 04	LOTE 02
05	RUA "A"	LOTE 11	LOTE 05	LOTE 03
06	RUA "A"	LOTE 10	LOTE 06	LOTE 04
07	RUA "H"	LOTE 06	LOTE 07 e LOTE 08	LOTE 05
08	RUA "H"	LOTE 06 e LOTE 10	LOTE 08	RUA "A"
09	RUA "H"	LOTE 10	LOTE 09	LOTE 07
10	AV. PERIMETRAL SUL	LOTE 06	AV. PERIMETRAL SUL	LOTE 08
11	AV. PERIMETRAL SUL	LOTE 05	LOTE 11	LOTE 08 e LOTE 09
12	AV. PERIMETRAL SUL	LOTE 04	LOTE 12	LOTE 10
13	AV. PERIMETRAL SUL	LOTE 03	LOTE 13	LOTE 11
14	AV. PERIMETRAL SUL	LOTE 02	LOTE 14	LOTE 12
15	RUA "H"	LOTE 14	LOTE 15 e LOTE 16	LOTE 13
16	RUA "H"	LOTE 02 e LOTE 14	LOTE 16	AV. PERIMETRAL SUL
			LOTE 01	LOTE 15

QUADRA 17	CONFRONTANTES
---------------------	----------------------

LOTE	FRENTE	FUNDOS	DIREITA	ESQUERDA
01	RUA "H"	LOTE 02		
02	RUA "C"	LOTE 14	RUA "C"	LOTE 16
03	RUA "C"	LOTE 13	LOTE 03	LOTE 01 e LOTE 16
04	RUA "C"	LOTE 12	LOTE 04	LOTE 02
05	RUA "C"	LOTE 11	LOTE 05	LOTE 03
06	RUA "C"	LOTE 10	LOTE 06	LOTE 04
07	RUA "I"	LOTE 06	LOTE 07 e LOTE 08	LOTE 05
08	RUA "I"	LOTE 06 e LOTE 10	LOTE 08	RUA "C"
09	RUA "I"	LOTE 10	LOTE 09	LOTE 07
10	RUA "B"	LOTE 06	RUA "B"	LOTE 08
11	RUA "B"	LOTE 05	LOTE 11	LOTE 08 e LOTE 09
12	RUA "B"	LOTE 04	LOTE 12	LOTE 10
13	RUA "B"	LOTE 03	LOTE 13	LOTE 11
14	RUA "B"	LOTE 02	LOTE 14	LOTE 12
15	RUA "I"	LOTE 14	LOTE 15 e LOTE 16	LOTE 13
16	RUA "I"	LOTE 02 e LOTE 14	LOTE 16	RUA "B"
			LOTE 01	LOTE 15

QUADRA 18	CONFRONTANTES
---------------------	----------------------

LOTE	FRENTE	FUNDOS	DIREITA	ESQUERDA
01	RUA "H"	LOTE 02		
02	RUA "B"	LOTE 14	RUA "A"	LOTE 16
03	RUA "B"	LOTE 13	LOTE 03	LOTE 01 e LOTE 16
04	RUA "B"	LOTE 12	LOTE 04	LOTE 02
05	RUA "B"	LOTE 11	LOTE 05	LOTE 03
06	RUA "B"	LOTE 10	LOTE 06	LOTE 04
07	RUA "I"	LOTE 06	LOTE 07 e LOTE 08	LOTE 05
08	RUA "I"	LOTE 06 e LOTE 10	LOTE 08	RUA "B"
09	RUA "I"	LOTE 10	LOTE 09	LOTE 07
10	RUA "A"	LOTE 06	RUA "A"	LOTE 08
11	RUA "A"	LOTE 05	LOTE 11	LOTE 08 e LOTE 09
12	RUA "A"	LOTE 04	LOTE 12	LOTE 10
13	RUA "A"	LOTE 03	LOTE 13	LOTE 11
14	RUA "A"	LOTE 02	LOTE 14	LOTE 12
15	RUA "H"	LOTE 14	LOTE 15 e LOTE 16	LOTE 13
			LOTE 16	RUA "A"

LOTEAMENTO RESIDENCIAL PARQUE SÃO JOÃO

PROP.: GERSON SOARES DE SÁ - CPF:091.134.046-79

16	RUA "H"	LOTE 02 e LOTE 14	LOTE 01	LOTE 15
QUADRA 19	CONFRONTANTES			
LOTE	FRENTE	FUNDOS	DIREITA	ESQUERDA
01	RUA "H"	LOTE 02	RUA "A"	LOTE 16
02	RUA "A"	LOTE 14	LOTE 03	LOTE 01 e LOTE 16
03	RUA "A"	LOTE 13	LOTE 04	LOTE 02
04	RUA "A"	LOTE 12	LOTE 05	LOTE 03
05	RUA "A"	LOTE 11	LOTE 06	LOTE 04
06	RUA "A"	LOTE 10	LOTE 07 e LOTE 08	LOTE 05
07	RUA "I"	LOTE 06	LOTE 08	RUA "A"
08	RUA "I"	LOTE 06 e LOTE 10	LOTE 09	LOTE 07
09	RUA "I"	LOTE 10	AV. PERIMETRAL SUL	LOTE 08
10	AV. PERIMETRAL SUL	LOTE 06	LOTE 11	LOTE 08 e LOTE 09
11	AV. PERIMETRAL SUL	LOTE 05	LOTE 12	LOTE 10
12	AV. PERIMETRAL SUL	LOTE 04	LOTE 13	LOTE 11
13	AV. PERIMETRAL SUL	LOTE 03	LOTE 14	LOTE 12
14	AV. PERIMETRAL SUL	LOTE 02	LOTE 15 e LOTE 16	LOTE 13
15	RUA "H"	LOTE 14	LOTE 16	AV. PERIMETRAL SUL
16	RUA "H"	LOTE 02 e LOTE 14	LOTE 01	LOTE 15

QUADRA 20	CONFRONTANTES			
LOTE	FRENTE	FUNDOS	DIREITA	ESQUERDA
01	RUA "I"	LOTE 02	RUA "C"	LOTE 13
02	RUA "C"	LOTE 11	LOTE 03	LOTE 01 e LOTE 13
03	AV. PERIMETRAL NORTE	LOTE 10	LOTE 04	LOTE 02
04	AV. PERIMETRAL NORTE	LOTE 07, LOTE 08 e LOTE 09		LOTE 03
05	AV. PERIMETRAL NORTE	RUA "B"		LOTE 06
06	AV. PERIMETRAL NORTE	RUA "B"	LOTE 05	LOTE 07
07	RUA "B"	LOTE 04	LOTE 08	LOTE 06
08	RUA "B"	LOTE 04	LOTE 09	LOTE 07
09	RUA "B"	LOTE 04	LOTE 10	LOTE 08
10	RUA "B"	LOTE 03	LOTE 11	LOTE 09
11	RUA "B"	LOTE 02	LOTE 12 e LOTE 13	LOTE 10
12	RUA "I"	LOTE 11	LOTE 13	RUA "B"
13	RUA "I"	LOTE 02 e LOTE 11	LOTE 01	LOTE 12

QUADRA 21	CONFRONTANTES			
LOTE	FRENTE	FUNDOS	DIREITA	ESQUERDA
01	RUA "I"	LOTE 02	RUA "B"	LOTE 16
02	RUA "B"	LOTE 14	LOTE 03	LOTE 01 e LOTE 16
03	RUA "B"	LOTE 13	LOTE 04	LOTE 02
04	RUA "B"	LOTE 12	LOTE 05	LOTE 03
05	RUA "B"	LOTE 11	LOTE 06	LOTE 04
06	RUA "B"	LOTE 10	LOTE 07 e LOTE 08	LOTE 05
07	RUA "J"	LOTE 06	LOTE 08	RUA "B"
08	RUA "J"	LOTE 06 e LOTE 10	LOTE 09	LOTE 07
09	RUA "J"	LOTE 10	RUA "A"	LOTE 08
10	RUA "A"	LOTE 06	LOTE 11	LOTE 08 e LOTE 09
11	RUA "A"	LOTE 05	LOTE 12	LOTE 10
12	RUA "A"	LOTE 04	LOTE 13	LOTE 11

LOTEAMENTO RESIDENCIAL PARQUE SÃO JOÃO

PROP.: GERSON SOARES DE SÁ - CPF:091.134.046-79

13	RUA "A"	LOTE 03	LOTE 14	LOTE 12
14	RUA "A"	LOTE 02	LOTE 15 e LOTE 16	LOTE 13
15	RUA "I"	LOTE 14	LOTE 16	RUA "A"
16	RUA "I"	LOTE 02 e LOTE 14	LOTE 01	LOTE 15

QUADRA 22	CONFRONTANTES			
----------------------	----------------------	--	--	--

LOTE	FRETE	FUNDOS	DIREITA	ESQUERDA
01	RUA "I"	LOTE 02	RUA "A"	LOTE 16
02	RUA "A"	LOTE 14	LOTE 03	LOTE 01 e LOTE 16
03	RUA "A"	LOTE 13	LOTE 04	LOTE 02
04	RUA "A"	LOTE 12	LOTE 05	LOTE 03
05	RUA "A"	LOTE 11	LOTE 06	LOTE 04
06	RUA "A"	LOTE 10	LOTE 07 e LOTE 08	LOTE 05
07	RUA "J"	LOTE 06	LOTE 08	RUA "B"
08	RUA "J"	LOTE 06 e LOTE 10	LOTE 09	LOTE 07
09	RUA "J"	LOTE 10	AV. PERIMETRAL SUL	LOTE 08
10	AV. PERIMETRAL SUL	LOTE 06	LOTE 11	LOTE 08 e LOTE 09
11	AV. PERIMETRAL SUL	LOTE 05	LOTE 12	LOTE 10
12	AV. PERIMETRAL SUL	LOTE 04	LOTE 13	LOTE 11
13	AV. PERIMETRAL SUL	LOTE 03	LOTE 14	LOTE 12
14	AV. PERIMETRAL SUL	LOTE 02	LOTE 15 e LOTE 16	LOTE 13
15	RUA "I"	LOTE 14	LOTE 16	AV. PERIMETRAL SUL
16	RUA "I"	LOTE 02 e LOTE 14	LOTE 01	LOTE 15

QUADRA 23	CONFRONTANTES			
----------------------	----------------------	--	--	--

LOTE	FRETE	FUNDOS	DIREITA	ESQUERDA
01	RUA "J"	LOTE 02	RUA "B"	LOTE 14
02	RUA "B"	LOTE 12	LOTE 03	LOTE 01 e LOTE 14
03	RUA "B"	LOTE 11	LOTE 04	LOTE 02
04	AV. PERIMETRAL NORTE	LOTE 10	LOTE 05	LOTE 03
05	AV. PERIMETRAL NORTE	LOTE 08 e LOTE 09	LOTE 06	LOTE 04
06	AV. PERIMETRAL NORTE	LOTE 07	AV. PERIMETRAL LESTE	LOTE 05 e LOTE 08
07	RUA "A"	LOTE 06	LOTE 06	AV. PERIMETRAL LESTE
08	RUA "A"	LOTE 05	LOTE 09	LOTE 06 e LOTE 07
09	RUA "A"	LOTE 05	LOTE 10	LOTE 08
10	RUA "A"	LOTE 04	LOTE 11	LOTE 09
11	RUA "A"	LOTE 03	LOTE 12	LOTE 10
12	RUA "A"	LOTE 02	LOTE 13 e LOTE 14	LOTE 11
13	RUA "J"	LOTE 12	LOTE 14	RUA "A"
14	RUA "J"	LOTE 02 e LOTE 12	LOTE 01	LOTE 13

QUADRA 24	CONFRONTANTES			
----------------------	----------------------	--	--	--

LOTE	FRETE	FUNDOS	DIREITA	ESQUERDA
01	RUA "J"	LOTE 02	RUA "A"	LOTE 16
02	RUA "A"	LOTE 14	LOTE 03	LOTE 01 e LOTE 16
03	RUA "A"	LOTE 13	LOTE 04	LOTE 02
04	RUA "A"	LOTE 12	LOTE 05	LOTE 03
05	RUA "A"	LOTE 11	LOTE 06	LOTE 04
06	RUA "A"	LOTE 10	LOTE 07 e LOTE 08	LOTE 05
07	AV. PERIMETRAL LESTE	LOTE 06	LOTE 08	RUA "A"
08	AV. PERIMETRAL LESTE	LOTE 06 e LOTE 10	LOTE 09	LOTE 07

LOTEAMENTO RESIDENCIAL PARQUE SÃO JOÃO

PROP.: GERSON SOARES DE SÁ - CPF:091.134.046-79

9

09	AV. PERIMETRAL LESTE	LOTE 10	AV. PERIMETRAL SUL	LOTE 08
10	AV. PERIMETRAL SUL	LOTE 06	LOTE 11	LOTE 08 e LOTE 09
11	AV. PERIMETRAL SUL	LOTE 05	LOTE 12	LOTE 10
12	AV. PERIMETRAL SUL	LOTE 04	LOTE 13	LOTE 11
13	AV. PERIMETRAL SUL	LOTE 03	LOTE 14	LOTE 12
14	AV. PERIMETRAL SUL	LOTE 02	LOTE 15 e LOTE 16	LOTE 13
15	RUA "J"	LOTE 14	LOTE 16	AV. PERIMETRAL SUL
16	RUA "J"	LOTE 02 e LOTE 14	LOTE 01	LOTE 15

LEVANTAMENTO PLANIALTIMÉTRICO CADASTRAL

PROJETO DE PARCELAMENTO

LOTEAMENTO RESIDENCIAL PARQUE SÃO JOÃO

IMPLANTAÇÃO

IMÓVEL
MATRÍCULA

Registro: R-2 -16682-CRI-MANGA - MG - em 21/11/2013

PROPRIETÁRIO:

GERSON SOARES DE SÁ

CPF:

091.134.046-79-CI:MG-15.821.636-PC/MG

ENDEREÇO

Rua Tupinambás, 23 - Centro - São J. das Missões

COMARCA:

MANGA -MG

EMPREENDIMENTO

NOME

LOTEAMENTO RESIDENCIAL PARQUE SÃO JOÃO

MUNICÍPIO/UF

S.J. das Missões

DISTRITO

SEDE

MATRÍCULA

16682

COMARCA:

MANGA-MG

D I M E N S Õ E S

D O S

L O T E S

LOTEAMENTO RESIDENCIAL PARQUE SÃO JOÃO

1

QUADRA

GERSON SOARES DE SÁ - CPF: 091.134.046-79

01

DIMENSÕES

LOTE	ÁREA-m ²	FRENTE-m	FUNDOS-m	DIREITA-m	ESQUERDA-m
01	2316,0893	46,60	47,50	46,15	52,80
02	1534,5400	28,00	28,30	52,80	56,80
03	1645,8147	28,00	28,30	56,80	60,80
04	1757,0893	28,00	28,30	60,80	64,70

QUADRA

02

DIMENSÕES

LOTE	ÁREA-m ²	FRENTE-m	FUNDOS-m	DIREITA-m	ESQUERDA-m
01	1090,6480	18,50	18,50	60,00	60,00
02	1680,0000	28,00	28,00	60,00	60,00
03	1680,0000	28,00	28,00	60,00	60,00
04	1680,0000	28,00	28,00	60,00	60,00
05	1680,0000	28,00	28,00	60,00	60,00
06	1090,6480	18,50	18,50	60,00	60,00
07	1680,0000	28,00	28,00	60,00	60,00
08	1680,0000	28,00	28,00	60,00	60,00
09	1680,0000	28,00	28,00	60,00	60,00
10	1680,0000	28,00	28,00	60,00	60,00

QUADRA

03

DIMENSÕES

LOTE	ÁREA-m ²	FRENTE-m	FUNDOS-m	DIREITA-m	ESQUERDA-m
01	276,1338	12,10	12,00	23,90	22,20
02	296,5719	12,10	12,00	25,60	23,90
03	317,0101	12,10	12,00	27,30	25,60
04	337,4483	12,10	12,00	29,00	27,30
05	357,8865	12,10	12,00	30,70	29,00
06	378,3247	12,10	12,00	32,40	30,70
07	397,9641	24,20	24,00	18,30	14,90
08	420,0000	17,50	17,50	24,00	24,00

QUADRA

04

DIMENSÕES

LOTE	ÁREA-m ²	FRENTE-m	FUNDOS-m	DIREITA-m	ESQUERDA-m
01	288,0000	16,00	16,00	18,00	18,00
02	288,0000	12,00	12,00	24,00	24,00
03	288,0000	12,00	12,00	24,00	24,00
04	288,0000	12,00	12,00	24,00	24,00
05	288,0000	12,00	12,00	24,00	24,00

LOTEAMENTO RESIDENCIAL PARQUE SÃO JOÃO

2

06	288,0000	GERSON SOARES DE SÁ - CPF: 081.0134.046-79	24,00	24,00
07	288,0000	16,00	16,00	18,00
08	288,0000	16,00	16,00	18,00
09	288,0000	16,00	16,00	18,00
10	288,0000	12,00	12,00	24,00
11	288,0000	12,00	12,00	24,00
12	288,0000	12,00	12,00	24,00
13	288,0000	12,00	12,00	24,00
14	288,0000	12,00	12,00	24,00
15	288,0000	16,00	16,00	18,00
16	288,0000	16,00	16,00	18,00

QUADRA

05

DIMENSÕES

LOTE	ÁREA-m ²	FRENTE-m	FUNDOS-m	DIREITA-m	ESQUERDA-m
01	288,0000	16,00	16,00	18,00	18,00
02	288,0000	12,00	12,00	24,00	24,00
03	288,0000	12,00	12,00	24,00	24,00
04	288,0000	12,00	12,00	24,00	24,00
05	288,0000	12,00	12,00	24,00	24,00
06	288,0000	12,00	12,00	24,00	24,00
07	288,0000	16,00	16,00	18,00	18,00
08	288,0000	16,00	16,00	18,00	18,00
09	288,0000	16,00	16,00	18,00	18,00
10	288,0000	12,00	12,00	24,00	24,00
11	288,0000	12,00	12,00	24,00	24,00
12	288,0000	12,00	12,00	24,00	24,00
13	288,0000	12,00	12,00	24,00	24,00
14	288,0000	12,00	12,00	24,00	24,00
15	288,0000	16,00	16,00	18,00	18,00
16	288,0000	16,00	16,00	18,00	18,00

QUADRA

06

DIMENSÕES

LOTE	ÁREA-m ²	FRENTE-m	FUNDOS-m	DIREITA-m	ESQUERDA-m
01	288,0000	16,00	16,00	18,00	18,00
02	288,0000	12,00	12,00	24,00	24,00
03	288,0000	12,00	12,00	24,00	24,00
04	288,0000	12,00	12,00	24,00	24,00
05	288,0000	12,00	12,00	24,00	24,00
06	288,0000	12,00	12,00	24,00	24,00
07	288,0000	16,00	16,00	18,00	18,00
08	288,0000	16,00	16,00	18,00	18,00
09	288,0000	16,00	16,00	18,00	18,00
10	288,0000	12,00	12,00	24,00	24,00

LOTEAMENTO RESIDENCIAL PARQUE SÃO JOÃO

3

11	288,0000	GERSON SOARES DE SA - CPF: 001.013.046-79	24,00	24,00
12	288,0000	12,00	12,00	24,00
13	288,0000	12,00	12,00	24,00
14	288,0000	12,00	12,00	24,00
15	288,0000	16,00	16,00	18,00
16	288,0000	16,00	16,00	18,00

**QUADRA
07**

DIMENSÕES

LOTE	ÁREA-m ²	FRENTE-m	FUNDOS-m	DIREITA-m	ESQUERDA-m
01	288,0000	16,00	16,00	18,00	18,00
02	288,0000	12,00	12,00	24,00	24,00
03	288,0000	12,00	12,00	24,00	24,00
04	288,0000	12,00	12,00	24,00	24,00
05	288,0000	12,00	12,00	24,00	24,00
06	288,0000	12,00	12,00	24,00	24,00
07	288,0000	16,00	16,00	18,00	18,00
08	288,0000	16,00	16,00	18,00	18,00
09	288,0000	16,00	16,00	18,00	18,00
10	288,0000	12,00	12,00	24,00	24,00
11	288,0000	12,00	12,00	24,00	24,00
12	288,0000	12,00	12,00	24,00	24,00
13	288,0000	12,00	12,00	24,00	24,00
14	288,0000	12,00	12,00	24,00	24,00
15	288,0000	16,00	16,00	18,00	18,00
16	288,0000	16,00	16,00	18,00	18,00

**QUADRA
08**

DIMENSÕES

LOTE	ÁREA-m ²	FRENTE-m	FUNDOS-m	DIREITA-m	ESQUERDA-m
01	357,7805	24,20	24,00	16,60	13,20
02	439,5333	24,20	24,00	20,30	16,60
03	521,2861	24,20	24,00	23,40	20,30
04	313,2208	21,80+2,30	24,00	13,30	11,40
05	288,0000	12,30	12,30	24,00	24,00
06	288,0000	12,00	12,00	24,00	24,00
07	288,0000	12,00	12,00	24,00	24,00
08	288,0000	12,00	12,00	24,00	24,00
09	288,0000	12,00	12,00	24,00	24,00
10	288,0000	12,00	12,00	24,00	24,00
11	288,0000	12,00	12,00	24,00	24,00
12	288,0000	12,00	12,00	24,00	24,00
13	288,0000	12,00	12,00	24,00	24,00

QUADRA

LOTEAMENTO RESIDENCIAL PARQUE SÃO JOÃO

4

09

GERSON SOARES DE SA - CPF: 091.434.046-79

DIMENSÕES

LOTE	ÁREA-m ²	FRENTE-m	FUNDOS-m	DIREITA-m	ESQUERDA-m
01	288,0000	16,00	16,00	18,00	18,00
02	288,0000	12,00	12,00	24,00	24,00
03	288,0000	12,00	12,00	24,00	24,00
04	288,0000	12,00	12,00	24,00	24,00
05	288,0000	12,00	12,00	24,00	24,00
06	288,0000	12,00	12,00	24,00	24,00
07	288,0000	16,00	16,00	18,00	18,00
08	288,0000	16,00	16,00	18,00	18,00
09	288,0000	16,00	16,00	18,00	18,00
10	288,0000	12,00	12,00	24,00	24,00
11	288,0000	12,00	12,00	24,00	24,00
12	288,0000	12,00	12,00	24,00	24,00
13	288,0000	12,00	12,00	24,00	24,00
14	288,0000	12,00	12,00	24,00	24,00
15	288,0000	16,00	16,00	18,00	18,00
16	288,0000	16,00	16,00	18,00	18,00

QUADRA

10

DIMENSÕES

LOTE	ÁREA-m ²	FRENTE-m	FUNDOS-m	DIREITA-m	ESQUERDA-m
01	288,0000	16,00	16,00	18,00	18,00
02	288,0000	12,00	12,00	24,00	24,00
03	288,0000	12,00	12,00	24,00	24,00
04	288,0000	12,00	12,00	24,00	24,00
05	288,0000	12,00	12,00	24,00	24,00
06	288,0000	12,00	12,00	24,00	24,00
07	288,0000	16,00	16,00	18,00	18,00
08	288,0000	16,00	16,00	18,00	18,00
09	288,0000	12,00	12,00	24,00	24,00
10	288,0000	12,00	12,00	24,00	24,00
11	288,0000	12,00	12,00	24,00	24,00
12	288,0000	12,00	12,00	24,00	24,00
13	288,0000	12,00	12,00	24,00	24,00
14	288,0000	16,00	16,00	18,00	18,00
15	288,0000	16,00	16,00	18,00	18,00

QUADRA

11

DIMENSÕES

LOTE	ÁREA-m ²	FRENTE-m	FUNDOS-m	DIREITA-m	ESQUERDA-m
01	288,0000	16,00	16,00	18,00	18,00
02	288,0000	12,00	12,00	24,00	24,00

LOTEAMENTO RESIDENCIAL PARQUE SÃO JOÃO

6

09	288,0000	GERSON SOARES	DE SÁ - CPF: 06.1034.046-79	18,00	18,
10	288,0000	12,00	12,00	24,00	24,
11	288,0000	12,00	12,00	24,00	24,
12	288,0000	12,00	12,00	24,00	24,
13	288,0000	12,00	12,00	24,00	24,
14	288,0000	12,00	12,00	24,00	24,
15	288,0000	16,00	16,00	18,00	18,
16	288,0000	16,00	16,00	18,00	18,

QUADRA

14

DIMENSÕES

LOTE	ÁREA-m ²	FRENTE-m	FUNDOS-m	DIREITA-m	ESQUERDA-m
01	288,0000	16,00	16,00	18,00	18,
02	288,0000	12,00	12,00	24,00	24,
03	288,0000	12,00	12,00	24,00	24,
04	288,0000	12,00	12,00	24,00	24,
05	288,0000	12,00	12,00	24,00	24,
06	288,0000	12,00	12,00	24,00	24,
07	288,0000	16,00	16,00	18,00	18,
08	288,0000	16,00	16,00	18,00	18,
09	288,0000	16,00	16,00	18,00	18,
10	288,0000	12,00	12,00	24,00	24,
11	288,0000	12,00	12,00	24,00	24,
12	288,0000	12,00	12,00	24,00	24,
13	288,0000	12,00	12,00	24,00	24,
14	288,0000	12,00	12,00	24,00	24,
15	288,0000	16,00	16,00	18,00	18,

QUADRA

15

DIMENSÕES

LOTE	ÁREA-m ²	FRENTE-m	FUNDOS-m	DIREITA-m	ESQUERDA-m
01	288,0000	12,00	12,00	24,00	24,
02	288,0000	12,00	12,00	24,00	24,
03	288,0000	12,00	12,00	24,00	24,
04	288,0000	12,00	12,00	24,00	24,
05	288,0000	12,00	12,00	24,00	24,
06	288,0000	16,00	16,00	18,00	18,
07	288,0000	16,00	16,00	18,00	18,
08	288,0000	16,00	16,00	18,00	18,
09	288,0000	12,00	12,00	24,00	24,
10	288,0000	12,00	12,00	24,00	24,
11	288,0000	12,00	12,00	24,00	24,
12	288,0000	12,00	12,00	24,00	24,
13	288,0000	12,00	12,00	24,00	24,
14	288,0000	16,00	16,00	18,00	18,

LOTEAMENTO RESIDENCIAL PARQUE SÃO JOÃO

15	288,0000	GERSON SOARES DE SÁ - CPF: 091.034.046-79	18,00	18,00
----	----------	---	-------	-------

QUADRA

16

DIMENSÕES

LOTE	ÁREA-m ²	FRENTE-m	FUNDOS-m	DIREITA-m	ESQUERDA-m
01	288,0000	16,00	16,00	18,00	18,00
02	288,0000	12,00	12,00	24,00	24,00
03	288,0000	12,00	12,00	24,00	24,00
04	288,0000	12,00	12,00	24,00	24,00
05	288,0000	12,00	12,00	24,00	24,00
06	288,0000	12,00	12,00	24,00	24,00
07	288,0000	16,00	16,00	18,00	18,00
08	288,0000	16,00	16,00	18,00	18,00
09	288,0000	16,00	16,00	18,00	18,00
10	288,0000	12,00	12,00	24,00	24,00
11	288,0000	12,00	12,00	24,00	24,00
12	288,0000	12,00	12,00	24,00	24,00
13	288,0000	12,00	12,00	24,00	24,00
14	288,0000	12,00	12,00	24,00	24,00
15	288,0000	16,00	16,00	18,00	18,00
16	288,0000	16,00	16,00	18,00	18,00

QUADRA

17

DIMENSÕES

LOTE	ÁREA-m ²	FRENTE-m	FUNDOS-m	DIREITA-m	ESQUERDA-m
01	288,0000	16,00	16,00	18,00	18,00
02	288,0000	12,00	12,00	24,00	24,00
03	288,0000	12,00	12,00	24,00	24,00
04	288,0000	12,00	12,00	24,00	24,00
05	288,0000	12,00	12,00	24,00	24,00
06	288,0000	12,00	12,00	24,00	24,00
07	288,0000	16,00	16,00	18,00	18,00
08	288,0000	16,00	16,00	18,00	18,00
09	288,0000	16,00	16,00	18,00	18,00
10	288,0000	12,00	12,00	24,00	24,00
11	288,0000	12,00	12,00	24,00	24,00
12	288,0000	12,00	12,00	24,00	24,00
13	288,0000	12,00	12,00	24,00	24,00
14	288,0000	12,00	12,00	24,00	24,00
15	288,0000	16,00	16,00	18,00	18,00
16	288,0000	16,00	16,00	18,00	18,00

QUADRA

18

DIMENSÕES

LOTEAMENTO RESIDENCIAL PARQUE SÃO JOÃO

9

03	248,3752	GERSON SOARES DE SÁ - CPF: 091.003.046-79	17,90	23,50
04	343,3701	39,70	36,00	17,90
05	293,5384	39,00	35,30	16,00
06	375,7067	19,90	18,00	16,00
07	288,0000	12,00	12,00	24,00
08	288,0000	12,00	12,00	24,00
09	288,0000	12,00	12,00	24,00
10	288,0000	12,00	12,00	24,00
11	288,0000	12,00	12,00	24,00
12	288,0000	16,00	16,00	24,00
13	288,0000	16,00	16,00	18,00
			18,00	18,00

QUADRA

21

DIMENSÕES

LOTE	ÁREA-m ²	FRENTE-m	FUNDOS-m	DIREITA-m	ESQUERDA-m
01	288,0000	16,00	16,00	18,00	18,00
02	288,0000	12,00	12,00	24,00	24,00
03	288,0000	12,00	12,00	24,00	24,00
04	288,0000	12,00	12,00	24,00	24,00
05	288,0000	12,00	12,00	24,00	24,00
06	288,0000	12,00	12,00	24,00	24,00
07	288,0000	12,00	12,00	24,00	24,00
08	288,0000	16,00	16,00	18,00	18,00
09	288,0000	16,00	16,00	18,00	18,00
10	288,0000	12,00	12,00	24,00	24,00
11	288,0000	12,00	12,00	24,00	24,00
12	288,0000	12,00	12,00	24,00	24,00
13	288,0000	12,00	12,00	24,00	24,00
14	288,0000	12,00	12,00	24,00	24,00
15	288,0000	16,00	16,00	18,00	18,00
16	288,0000	16,00	16,00	18,00	18,00

QUADRA

22

DIMENSÕES

LOTE	ÁREA-m ²	FRENTE-m	FUNDOS-m	DIREITA-m	ESQUERDA-m
01	288,0000	16,00	16,00	18,00	18,00
02	288,0000	12,00	12,00	24,00	24,00
03	288,0000	12,00	12,00	24,00	24,00
04	288,0000	12,00	12,00	24,00	24,00
05	288,0000	12,00	12,00	24,00	24,00
06	288,0000	12,00	12,00	24,00	24,00
07	288,0000	12,00	12,00	24,00	24,00
08	288,0000	16,00	16,00	18,00	18,00
09	288,0000	16,00	16,00	18,00	18,00
10	288,0000	12,00	12,00	24,00	24,00

LOTEAMENTO RESIDENCIAL PARQUE SÃO JOÃO

8

GERSON SOARES DE SÁ - CPF: 091.134.046-79

LOTE	ÁREA-m ²	FRENTE-m	FUNDOS-m	DIREITA-m	ESQUERDA-m
01	288,0000	16,00	16,00	18,00	18,00
02	288,0000	12,00	12,00	24,00	24,00
03	288,0000	12,00	12,00	24,00	24,00
04	288,0000	12,00	12,00	24,00	24,00
05	288,0000	12,00	12,00	24,00	24,00
06	288,0000	12,00	12,00	24,00	24,00
07	288,0000	16,00	16,00	18,00	18,00
08	288,0000	16,00	16,00	18,00	18,00
09	288,0000	16,00	16,00	18,00	18,00
10	288,0000	12,00	12,00	24,00	24,00
11	288,0000	12,00	12,00	24,00	24,00
12	288,0000	12,00	12,00	24,00	24,00
13	288,0000	12,00	12,00	24,00	24,00
14	288,0000	12,00	12,00	24,00	24,00
15	288,0000	16,00	16,00	18,00	18,00
16	288,0000	16,00	16,00	18,00	18,00

QUADRA
19

DIMENSÕES

LOTE	ÁREA-m ²	FRENTE-m	FUNDOS-m	DIREITA-m	ESQUERDA-m
01	288,0000	16,00	16,00	18,00	18,00
02	288,0000	12,00	12,00	24,00	24,00
03	288,0000	12,00	12,00	24,00	24,00
04	288,0000	12,00	12,00	24,00	24,00
05	288,0000	12,00	12,00	24,00	24,00
06	288,0000	12,00	12,00	24,00	24,00
07	288,0000	16,00	16,00	18,00	18,00
08	288,0000	16,00	16,00	18,00	18,00
09	288,0000	16,00	16,00	18,00	18,00
10	288,0000	12,00	12,00	24,00	24,00
11	288,0000	12,00	12,00	24,00	24,00
12	288,0000	12,00	12,00	24,00	24,00
13	288,0000	12,00	12,00	24,00	24,00
14	288,0000	12,00	12,00	24,00	24,00
15	288,0000	16,00	16,00	18,00	18,00
16	288,0000	16,00	16,00	18,00	18,00

QUADRA
20

DIMENSÕES

LOTE	ÁREA-m ²	FRENTE-m	FUNDOS-m	DIREITA-m	ESQUERDA-m
01	288,0000	16,00	16,00	18,00	18,00
02	287,7143	12,00+2,00	12,00	23,50	24,00

LOTEAMENTO RESIDENCIAL PARQUE SÃO JOÃO

10

11	288,0000	GERSON SOARES DE SÁ - CPF: 091.934.046-79	12,00	12,00	24,00	24,00
12	288,0000		12,00	12,00	24,00	24,00
13	288,0000		12,00	12,00	24,00	24,00
14	288,0000		12,00	12,00	24,00	24,00
15	288,0000		16,00	16,00	18,00	18,00
16	288,0000		16,00	16,00	18,00	18,00

QUADRA 23

DIMENSÕES

LOTE	ÁREA-m ²	FRENTE-m	FUNDOS-m	DIREITA-m	ESQUERDA-m
01	288,0000	16,00	16,00	18,00	18,00
02	288,0000	12,00	12,00	24,00	24,00
03	288,0000	12,00	12,00	24,00	24,00
04	274,2332	4,40+8,40	12,00	20,40	24,00
05	352,8842	26,60	24,00	9,00	20,40
06	229,5049	19,90	18,00	8,50	16,50
07	288,0000	18,00	18,00	16,00	18,00
08	288,0000	12,00	12,00	24,00	24,00
09	288,0000	12,00	12,00	24,00	24,00
10	288,0000	12,00	12,00	24,00	24,00
11	288,0000	12,00	12,00	24,00	24,00
12	288,0000	12,00	12,00	24,00	24,00
13	288,0000	16,00	16,00	18,00	18,00
14	288,0000	16,00	16,00	18,00	18,00

QUADRA 24

DIMENSÕES

LOTE	ÁREA-m ²	FRENTE-m	FUNDOS-m	DIREITA-m	ESQUERDA-m
01	288,0000	16,00	16,00	18,00	18,00
02	288,0000	12,00	12,00	24,00	24,00
03	288,0000	12,00	12,00	24,00	24,00
04	288,0000	12,00	12,00	24,00	24,00
05	288,0000	12,00	12,00	24,00	24,00
06	288,0000	12,00	12,00	24,00	24,00
07	288,0000	16,00	16,00	18,00	18,00
08	288,0000	16,00	16,00	18,00	18,00
09	288,0000	16,00	16,00	18,00	18,00
10	288,0000	12,00	12,00	24,00	24,00
11	288,0000	12,00	12,00	24,00	24,00
12	288,0000	12,00	12,00	24,00	24,00
13	288,0000	12,00	12,00	24,00	24,00
14	288,0000	12,00	12,00	24,00	24,00
15	288,0000	16,00	16,00	18,00	18,00
16	288,0000	16,00	16,00	18,00	18,00